

SCUOLA INFANZIA – ALVIANO

P.zza E. e L. Canonici n.6 - 05020 Alviano (TR) - Telefono: 0744320013

CLASSI	2		
ALUNNI	33		
DOCENTI	7		
ATA	2		

CLASSI	
A	B
16 <i>alunni</i>	17 <i>alunni</i>

REFERENTI SCOLASTICI PER COVID-19	
CINTI MARTINA	GUERRIERI SONIA (<i>sostituta</i>) BOCCALINI LORETTA (<i>sostituta</i>)

PRECONDIZIONE PER LA PRESENZA NELLE SCUOLE DELL'INFANZIA

La preconditione per la presenza nelle scuole dell'infanzia di bambini, genitori o adulti accompagnatori e di tutto il personale a vario titolo operante è:

- L'assenza di sintomatologia respiratoria o di temperatura corporea superiore a 37,5° **anche nei tre giorni precedenti**;
- Non essere stati in quarantena o isolamento domiciliare negli ultimi 14 giorni;
- Non essere stati a contatto con persone positive, per quanto di propria conoscenza, negli ultimi 14 giorni.

GLI OBBLIGHI DI BASE PER TUTTI

- l'obbligo di rimanere al proprio domicilio in presenza di temperatura oltre i 37,5° o altri sintomi simil-influenzali e di chiamare il proprio medico di famiglia e l'autorità sanitaria;
- il divieto di fare ingresso o di poter permanere nei locali scolastici laddove, anche successivamente all'ingresso, sussistano le condizioni di pericolo (sintomi simil-influenzali, temperatura oltre 37,5°, provenienza da zone a rischio o contatto con persone positive al virus nei 14 giorni precedenti, etc.) Stabilite dalle autorità sanitarie competenti;
- l'obbligo di rispettare tutte le disposizioni delle autorità e del dirigente scolastico (in particolare, mantenere il distanziamento fisico di un metro, osservare le regole di igiene delle mani e tenere comportamenti corretti sul piano dell'igiene);
- l'obbligo per ciascun lavoratore di informare tempestivamente il dirigente scolastico o un suo delegato della presenza di qualsiasi sintomo influenzale durante l'espletamento della propria prestazione lavorativa o della presenza di sintomi negli studenti presenti all'interno dell'istituto.

PIANO ENTRATE/USCITE

 ENTRATA/USCITA	 PERCORSO ENTRATA/USCITA	 ENTRATA	 PERCORSO ENTRATA	 USCITA	 PERCORSO USCITA	 AREA ATTESA GENITORI
--	---	---	--	--	---	--

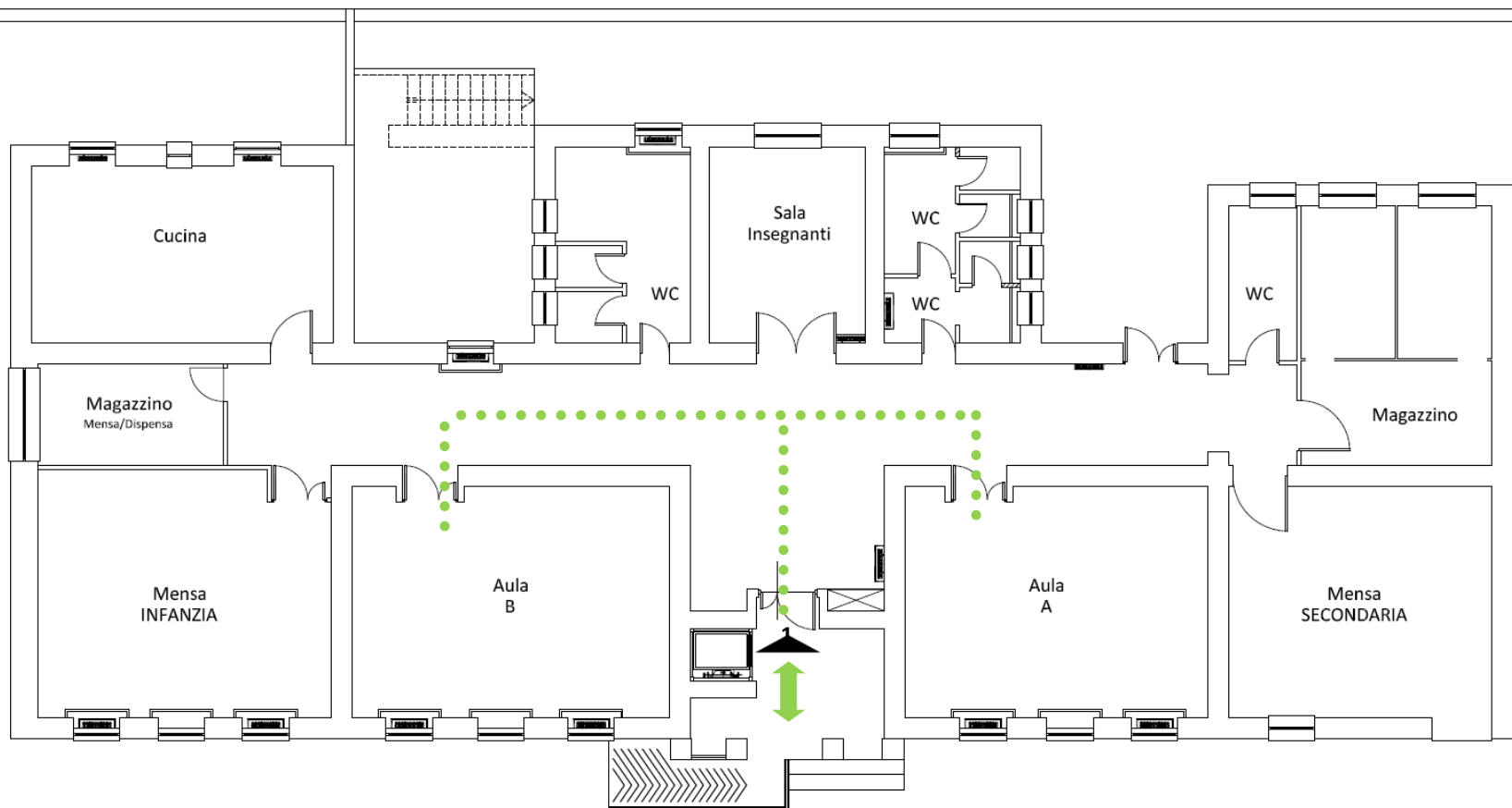

INGRESSO 1 *Scuola Infanzia*

ENTRATA: Scuolabus: Ore 9:10 Accompagnati dai Genitori: 8:00 – 9:15	USCITA: <ul style="list-style-type: none"> ● Uscita prima del servizio di refezione, accompagnati dal collaboratore: 11:40-12:00; ● Uscita dopo il servizio di refezione, accompagnati dal collaboratore: 13:00-13:30; ● Uscita dalle 15:30 alle 16:00 accompagnati dal collaboratore; ● Uscita dei bambini con lo scuolabus, accompagnati dall'assistente: lunedì, mercoledì e venerdì ore 15:45; martedì e giovedì ore 15:00.
--	--

INGRESSO 1

Dedicato all'entrata e all'uscita delle classi Sez. A - sez. B della Scuola Infanzia, poste al Piano Terra, direttamente dall' Ingresso principale.

L'area di attesa per i genitori è individuata nell'area antistante l'ingresso.

INDIVIDUAZIONE AMBIENTI PER ISOLAMENTO CASI SINTOMATICI – POSTAZIONI PER IGIENIZZAZIONE MANI

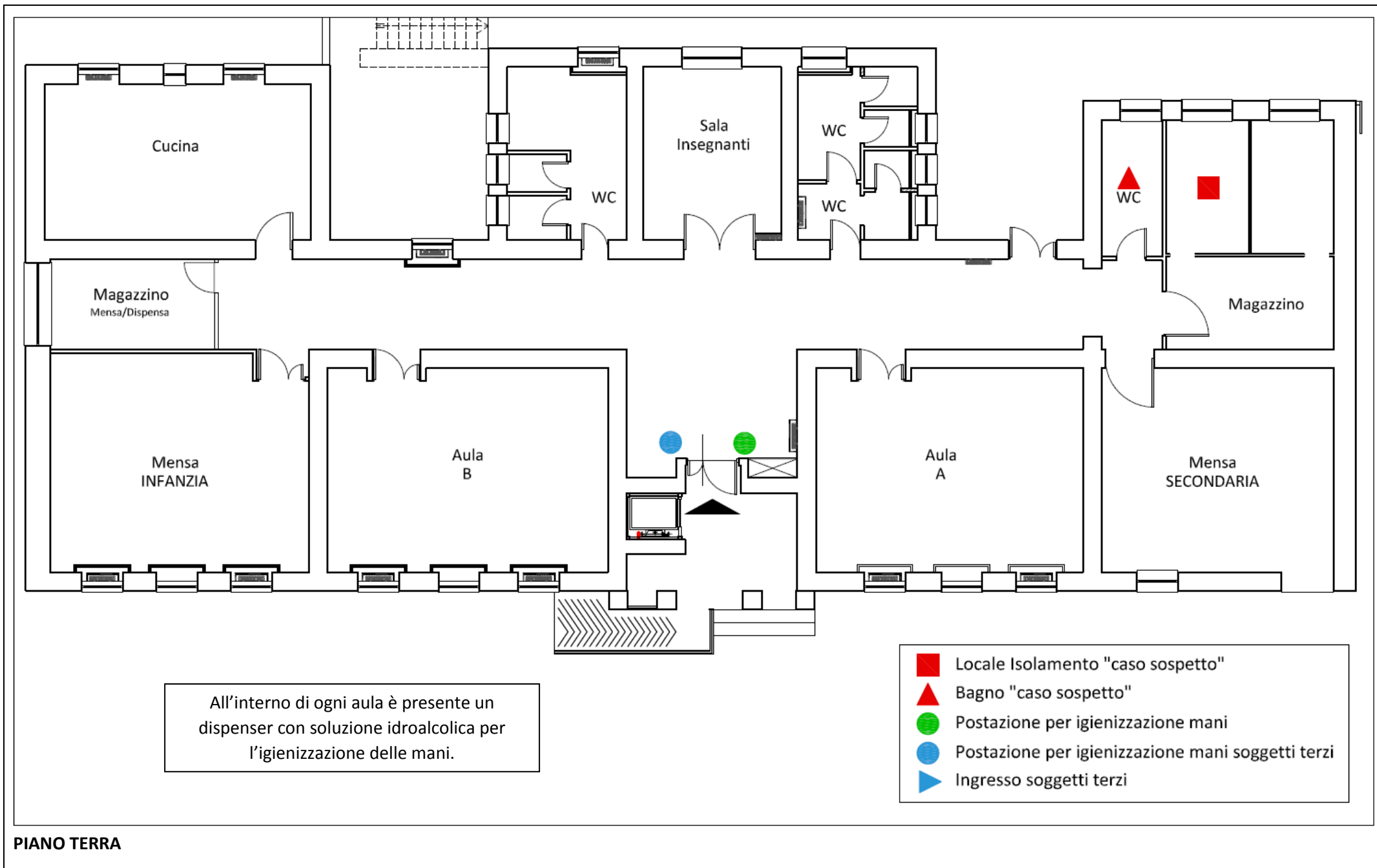

PIANO GESTIONE MENSA

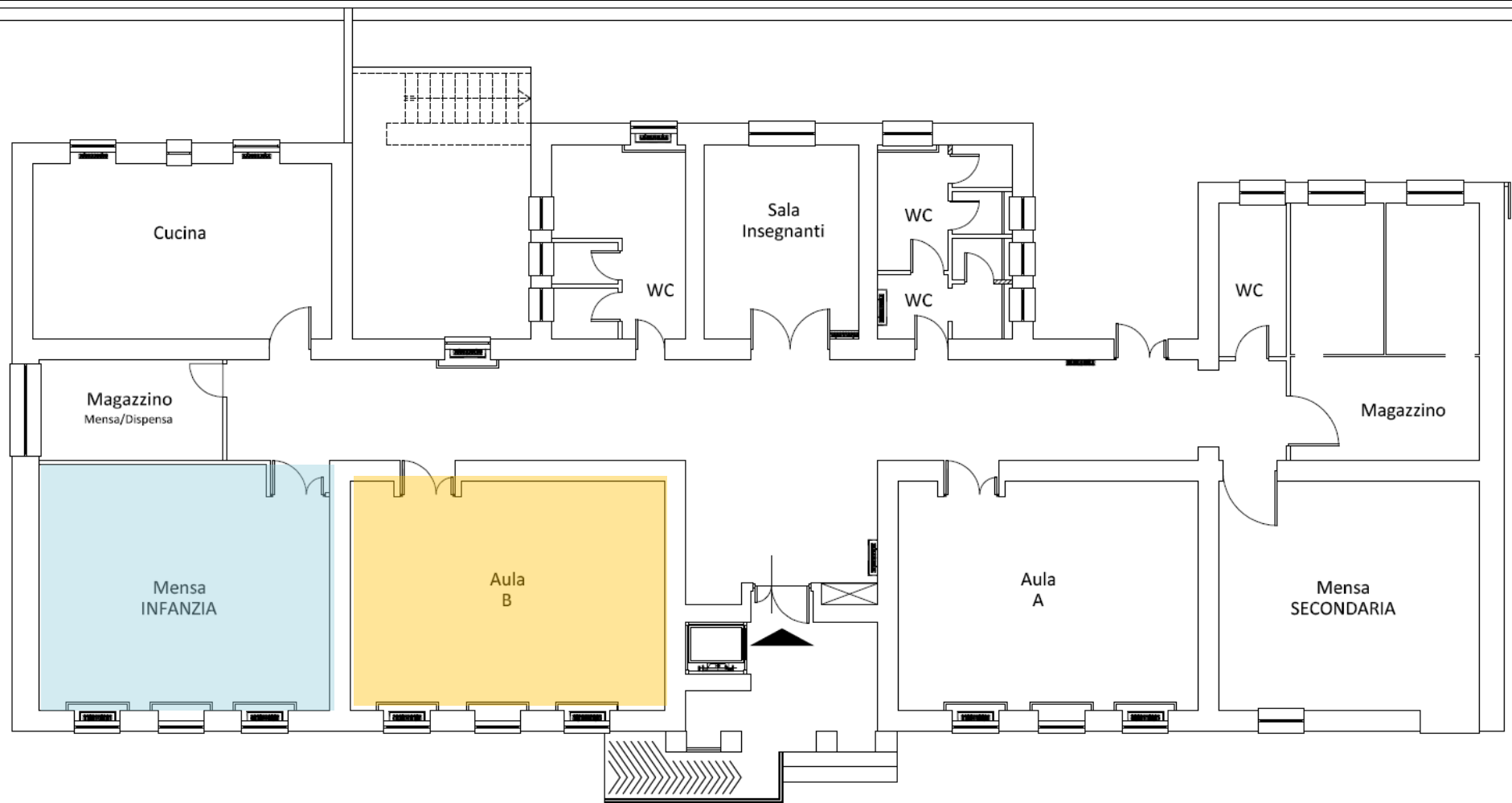

Le sezioni consumano il pasto nei due ambienti individuati in planimetria
previa disinfezione e aerazione naturale degli stessi

Mensa INFANZIA

Orario di consumazione del pasto
12:00 - 12:45

Aula B

Orario di consumazione del pasto
12:15 - 13:00

FRUIZIONE DEGLI SPAZI COMUNI

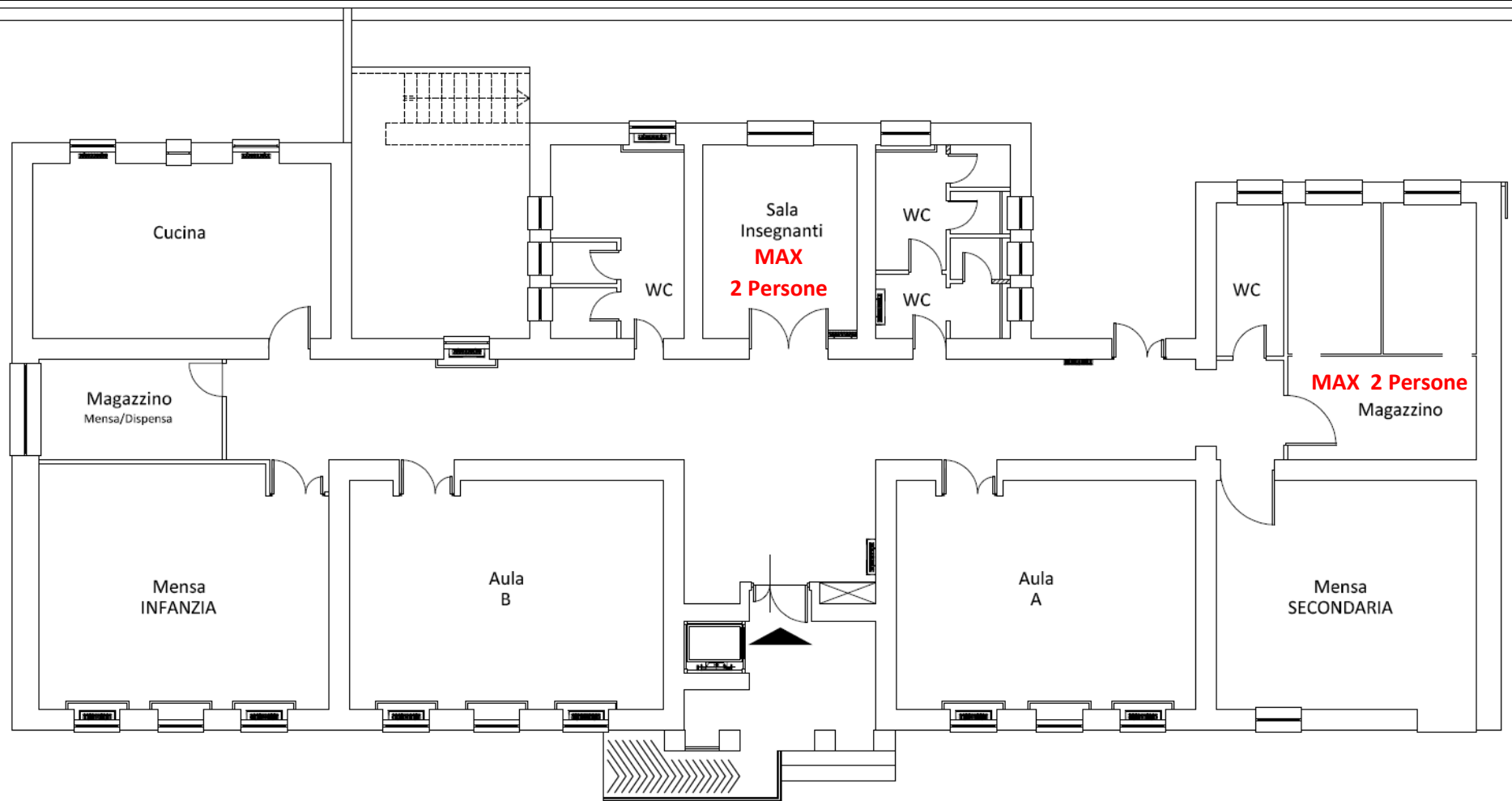

Il numero massimo di persone indicato per gli spazi comuni è inteso in presenza e sempre e comunque nel rispetto del distanziamento interpersonale di almeno un metro e indossando la mascherina.

SCUOLA PRIMARIA – ALVIANO

PIAZZA RENZINI N. 1 - 05020 ALVIANO (TR) - Telefono: 0744 904215

CLASSI	3	 
ALUNNI	39	
DOCENTI	9	
ATA	2	

CLASSI		
1°E	3°E	5°E
13 <i>alunni</i>	15 <i>alunni</i>	11 <i>alunni</i>

REFERENTI SCOLASTICI PER COVID-19	
CARBONI ERVESA	BIANCHETTI TIZIANA <i>(sostituta)</i>

GLI OBBLIGHI DI BASE PER TUTTI

- l'obbligo di rimanere al proprio domicilio in presenza di temperatura oltre i 37.5° o altri sintomi simil-influenzali e di chiamare il proprio medico di famiglia e l'autorità sanitaria;
- il divieto di fare ingresso o di poter permanere nei locali scolastici laddove, anche successivamente all'ingresso, sussistano le condizioni di pericolo (sintomi simil-influenzali, temperatura oltre 37.5°, provenienza da zone a rischio o contatto con persone positive al virus nei 14 giorni precedenti, etc.) Stabilite dalle autorità sanitarie competenti;
- l'obbligo di rispettare tutte le disposizioni delle autorità e del dirigente scolastico (in particolare, mantenere il distanziamento fisico di un metro, osservare le regole di igiene delle mani e tenere comportamenti corretti sul piano dell'igiene);
- l'obbligo per ciascun lavoratore di informare tempestivamente il dirigente scolastico o un suo delegato della presenza di qualsiasi sintomo influenzale durante l'espletamento della propria prestazione lavorativa o della presenza di sintomi negli studenti presenti all'interno dell'istituto.

PIANO ENTRATE/USCITE

 ENTRATA/USCITA	 PERCORSO ENTRATA/USCITA	 ENTRATA	 PERCORSO ENTRATA	 USCITA	 PERCORSO USCITA	 AREA ATTESA GENITORI
--	---	---	--	--	---	--

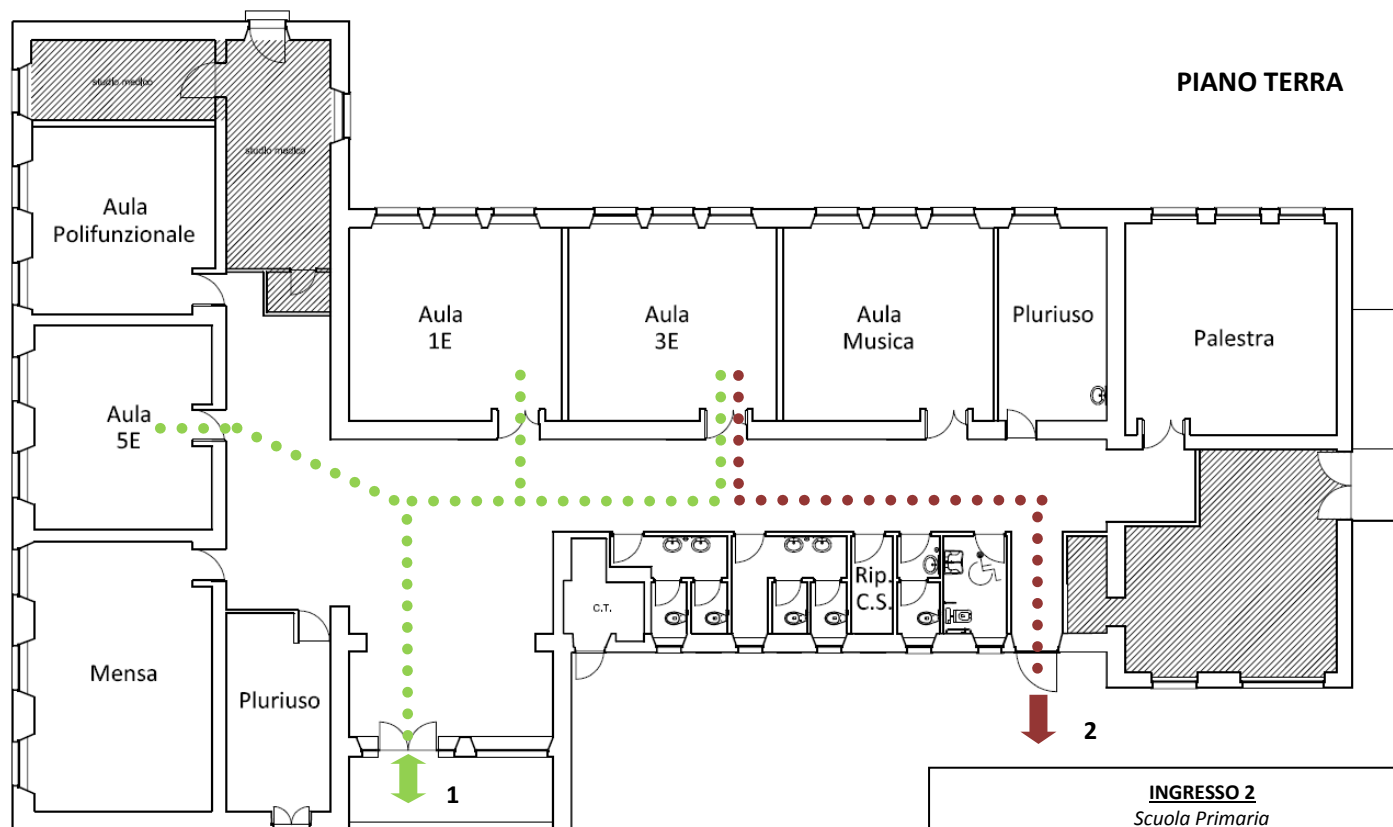

INGRESSO 1

Dedicato all'entrata delle classi 1°E - 3°E - 5°E della Scuola Primaria, poste al Piano Terra ed all'uscita delle classi 1°E - 5°E attraverso l'Ingresso Principale.

INGRESSO 2
Scuola Primaria

USCITA:
CLASSE: 3°E (Totale 15 alunni)
Alunni prelevati dai genitori :
12:10 (ven.) - **13:10** (lun. - mer.) - **16:10** (mar. - gio.)

INGRESSO 2

Dedicato all'uscita della sola Classe 3°E della Scuola Primaria, posta al piano terra, attraverso l'uscita di emergenza.

INGRESSO 1
Scuola Primaria

ENTRATA:
CLASSI: 1°E - 3°E - 5°E (Totale 39 alunni)
Primo turno scuolabus: **ore 8:05** (gli alunni attendono l'insegnante sotto la sorveglianza del C.S.)
Alunni accompagnati dai genitori: **ore 8:10-8:20**
Secondo turno scuolabus: **ore 8:20**

USCITA:
CLASSI: 1°E - 5°E (Totale 24 alunni)
Alunni scuolabus: **12:00-12:05** (ven.) - **13:00-13:05** (lun. - mer.) - **16:00-16:05** (mar. - gio.)
Alunni prelevati dai genitori **12:10** (ven.) - **13:10** (lun. - mer.) - **16:10** (mar. - gio.)

L'area di attesa dei genitori è individuata all'esterno del cancello di ingresso all'area scolastica

INDIVIDUAZIONE AMBIENTI PER ISOLAMENTO CASI SINTOMATICI – POSTAZIONI PER IGIENIZZAZIONE MANI

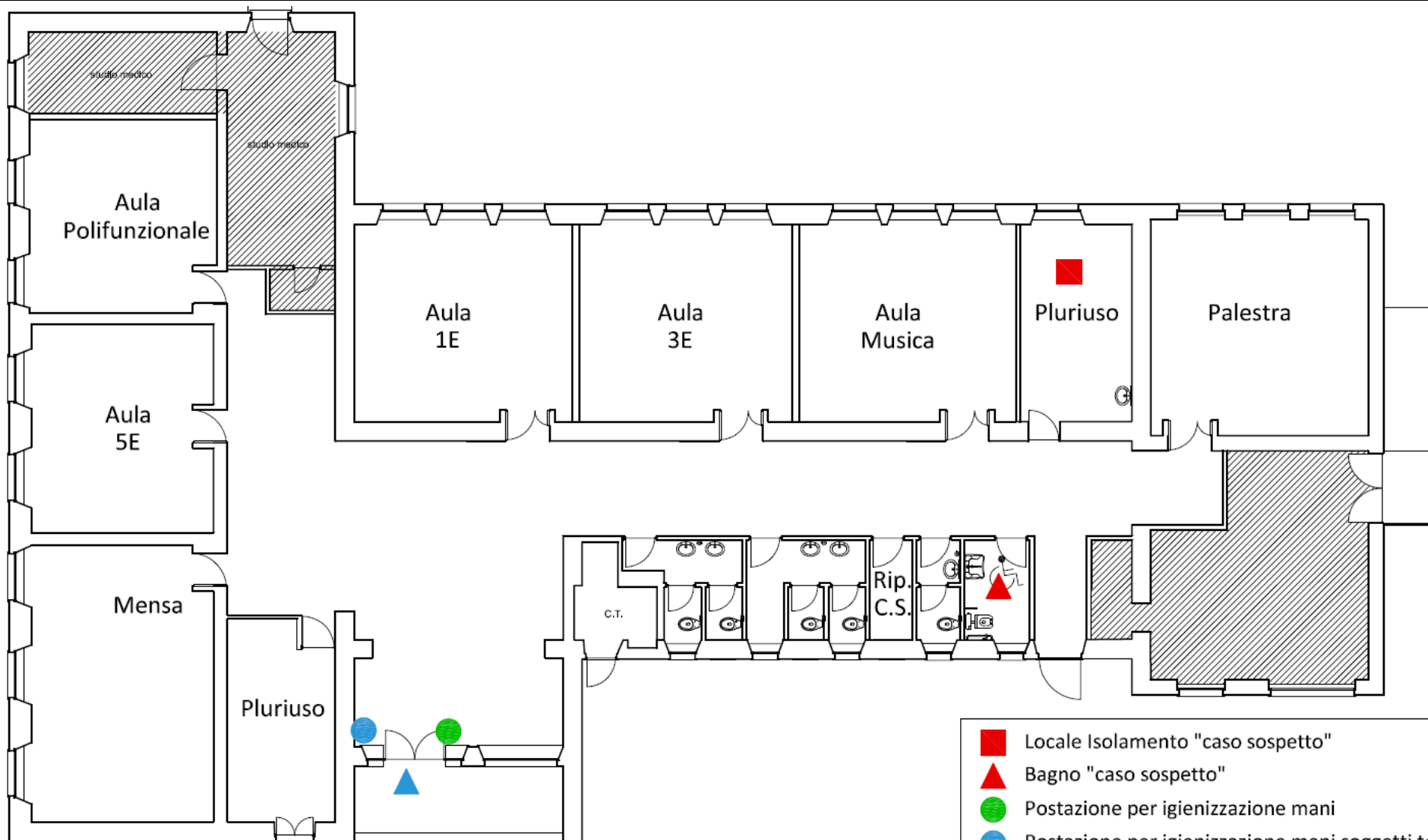

- Locale Isolamento "caso sospetto"
- ▲ Bagno "caso sospetto"
- Postazione per igienizzazione mani
- Postazione per igienizzazione mani soggetti terzi
- ▶ Ingresso soggetti terzi

All'interno di ogni aula è presente un dispenser con soluzione idroalcolica per l'igienizzazione delle mani.

PIANO TERRA

FRUIZIONE DEGLI SPAZI COMUNI

PIANO TERRA

Il numero massimo di persone indicato per gli spazi comuni è inteso in compresenza e sempre e comunque nel rispetto del distanziamento interpersonale di almeno un metro e indossando la mascherina.

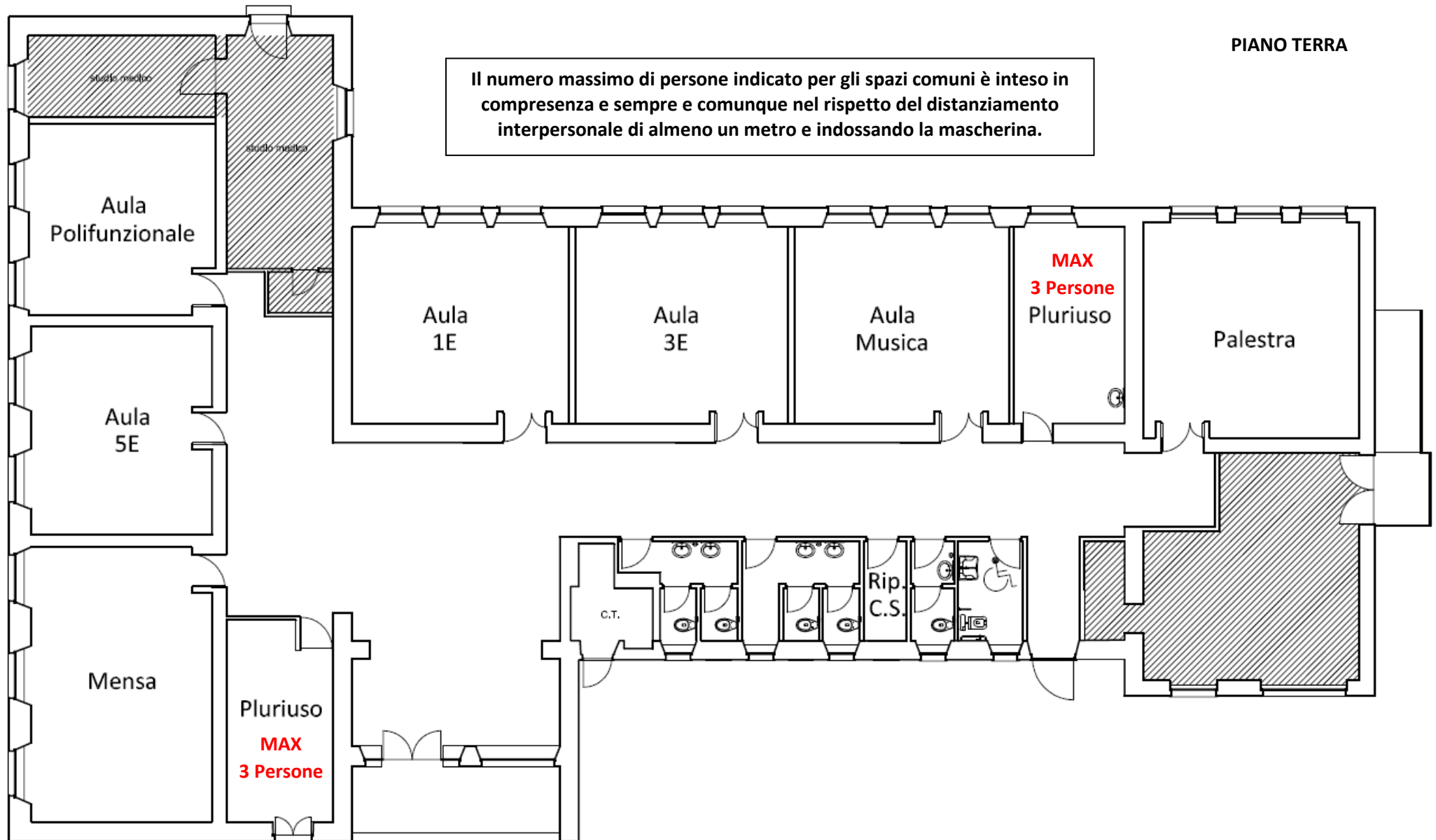

PIANO GESTIONE MENSA

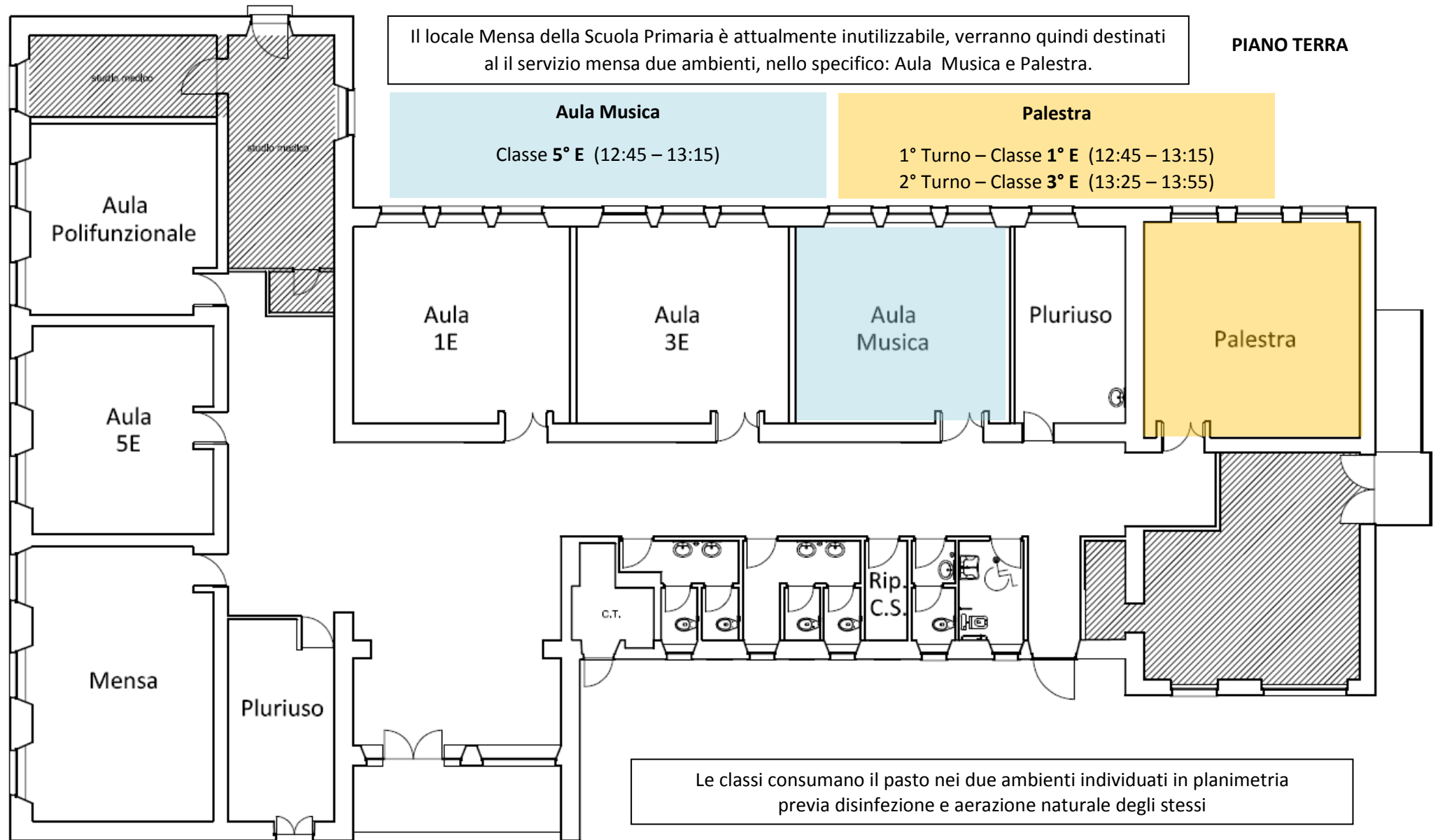

LAY-OUT LOCALI MENSA

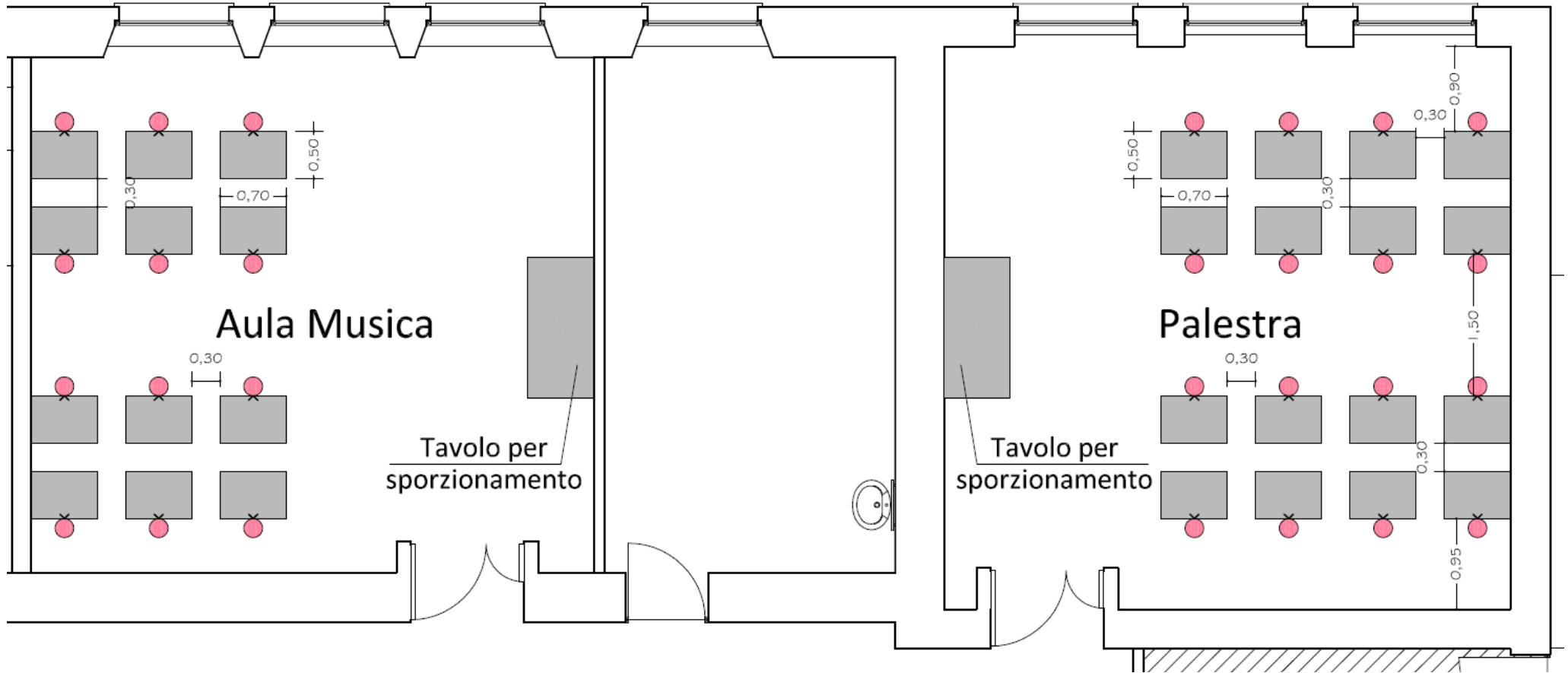

Fuori Scala

SI RIPORTANO DI SEGUITO I LAY-OUT DELLE SINGOLE CLASSI

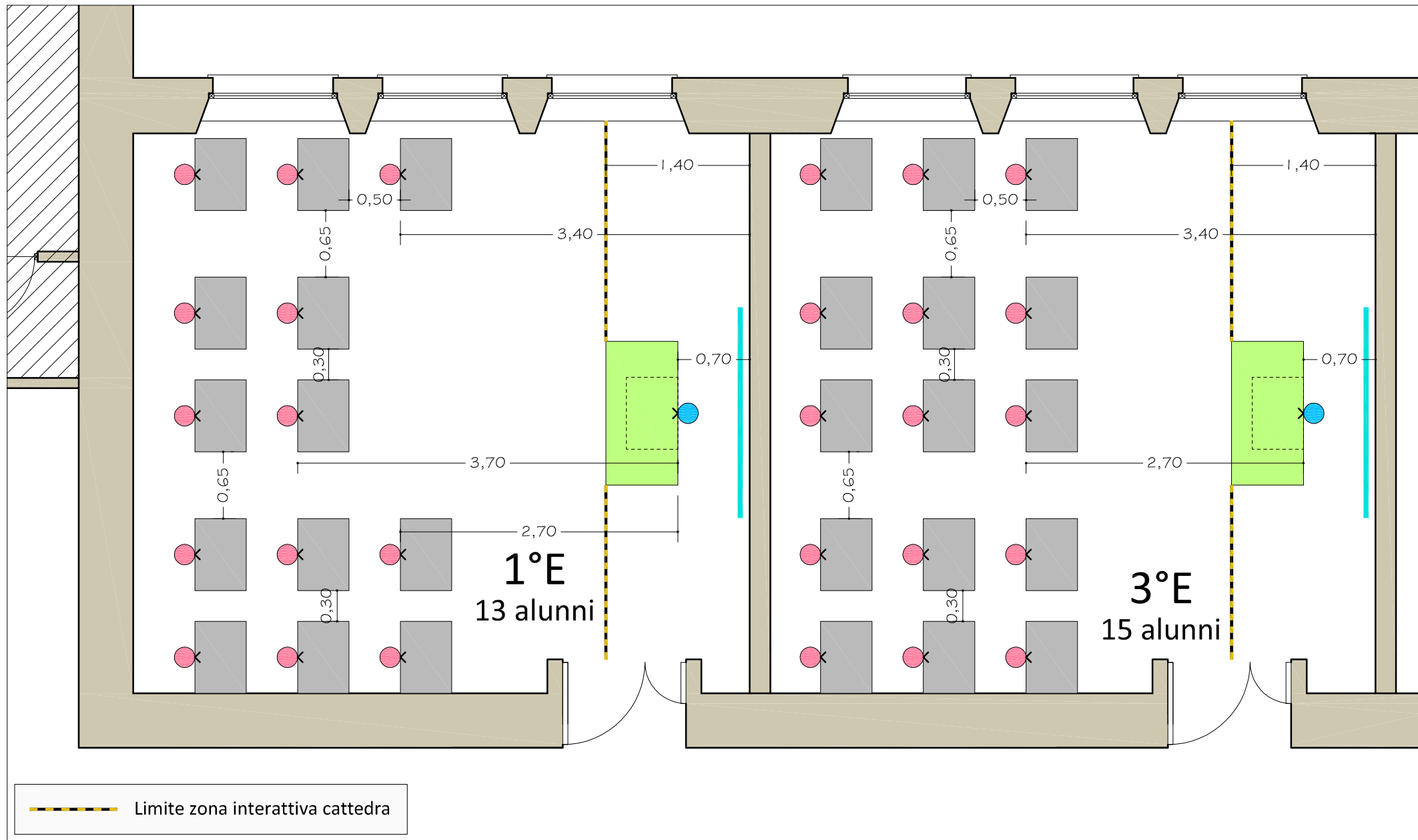

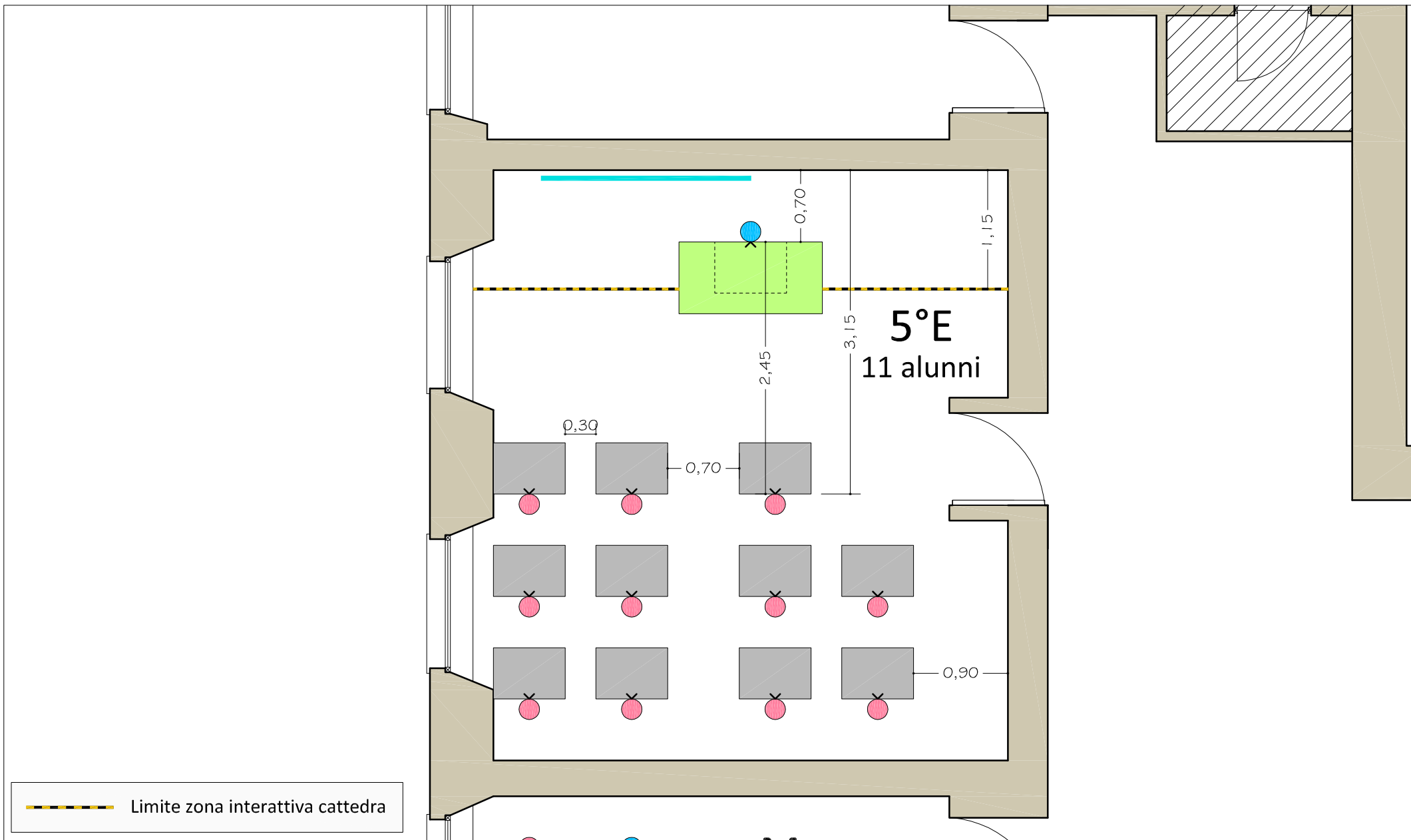

SCUOLA SECONDARIA – ALVIANO

P.zza E. e L. Canonici n.6 - 05020 Alviano (TR) - Telefono: 0744904146

CLASSI	2	 
ALUNNI	34	
DOCENTI	15	
ATA	1	

CLASSI	
1°E/2°E	3°E
14 <i>alunni</i>	20 <i>alunni</i>

REFERENTI SCOLASTICI PER COVID-19	
VISANI SILVIA	BELFIORE MARIA CRISTINA (<i>sostituta</i>)

GLI OBBLIGHI DI BASE PER TUTTI

- l'obbligo di rimanere al proprio domicilio in presenza di temperatura oltre i 37.5° o altri sintomi simil-influenzali e di chiamare il proprio medico di famiglia e l'autorità sanitaria;
- il divieto di fare ingresso o di poter permanere nei locali scolastici laddove, anche successivamente all'ingresso, sussistano le condizioni di pericolo (sintomi simil-influenzali, temperatura oltre 37.5°, provenienza da zone a rischio o contatto con persone positive al virus nei 14 giorni precedenti, etc.) Stabilite dalle autorità sanitarie competenti;
- l'obbligo di rispettare tutte le disposizioni delle autorità e del dirigente scolastico (in particolare, mantenere il distanziamento fisico di un metro, osservare le regole di igiene delle mani e tenere comportamenti corretti sul piano dell'igiene);
- l'obbligo per ciascun lavoratore di informare tempestivamente il dirigente scolastico o un suo delegato della presenza di qualsiasi sintomo influenzale durante l'espletamento della propria prestazione lavorativa o della presenza di sintomi negli studenti presenti all'interno dell'istituto.

PIANO ENTRATE/USCITE

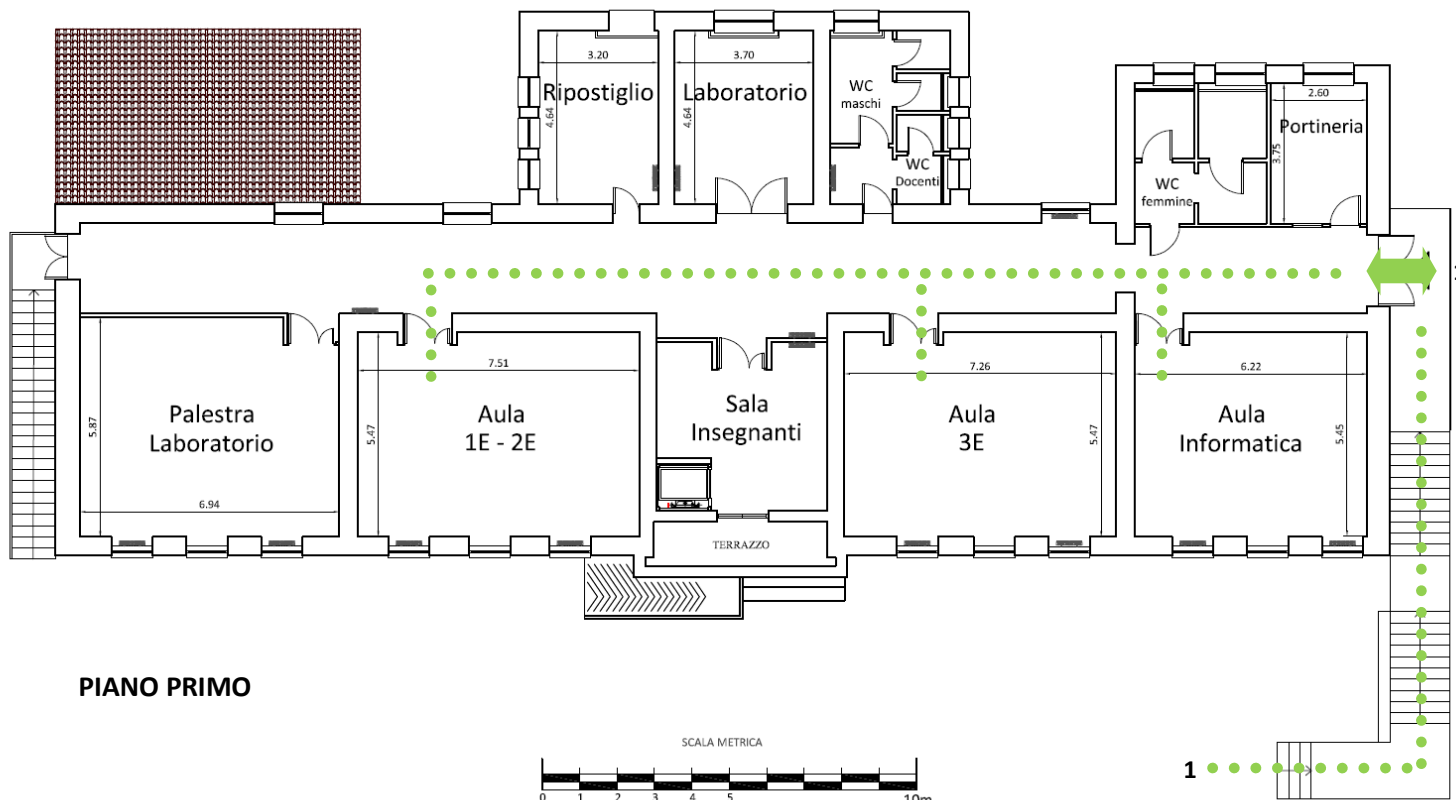

PIANO PRIMO

INGRESSO 1 *Scuola Secondaria*

ENTRATA:
 Scuolabus: **Ore 8:00**
 Alunni 1° - 2°E: **8:05**
 Alunni 3°E: **8:10**

USCITA:
 Uscita alunni classe 1°-2°E: ore **13:35** (lun. - mer. - ven.) - **17:25** (mar. - gio.)
 Uscita alunni classe 3°E: ore **13:40** (lun. - mer. - ven.) - **17:30** (mar. - gio.)
 Uscita alunni scuolabus: **13:45** (lun. - mer. - ven.) - **17:35** (mar. - gio.) vigilanza C.S.

Gli alunni che non consumano il pasto a scuola escono e rientrano nei seguenti orari:
1°-2°E: 13:15 - 14:00
3°E: 13:40 - 14:30

INGRESSO 1

Dedicato all'entrata e all'uscita delle classi 1°E /2°E - 3°E della Scuola Secondaria, poste al Piano Primo.

INDIVIDUAZIONE AMBIENTI PER ISOLAMENTO CASI SINTOMATICI – POSTAZIONI PER IGIENIZZAZIONE MANI

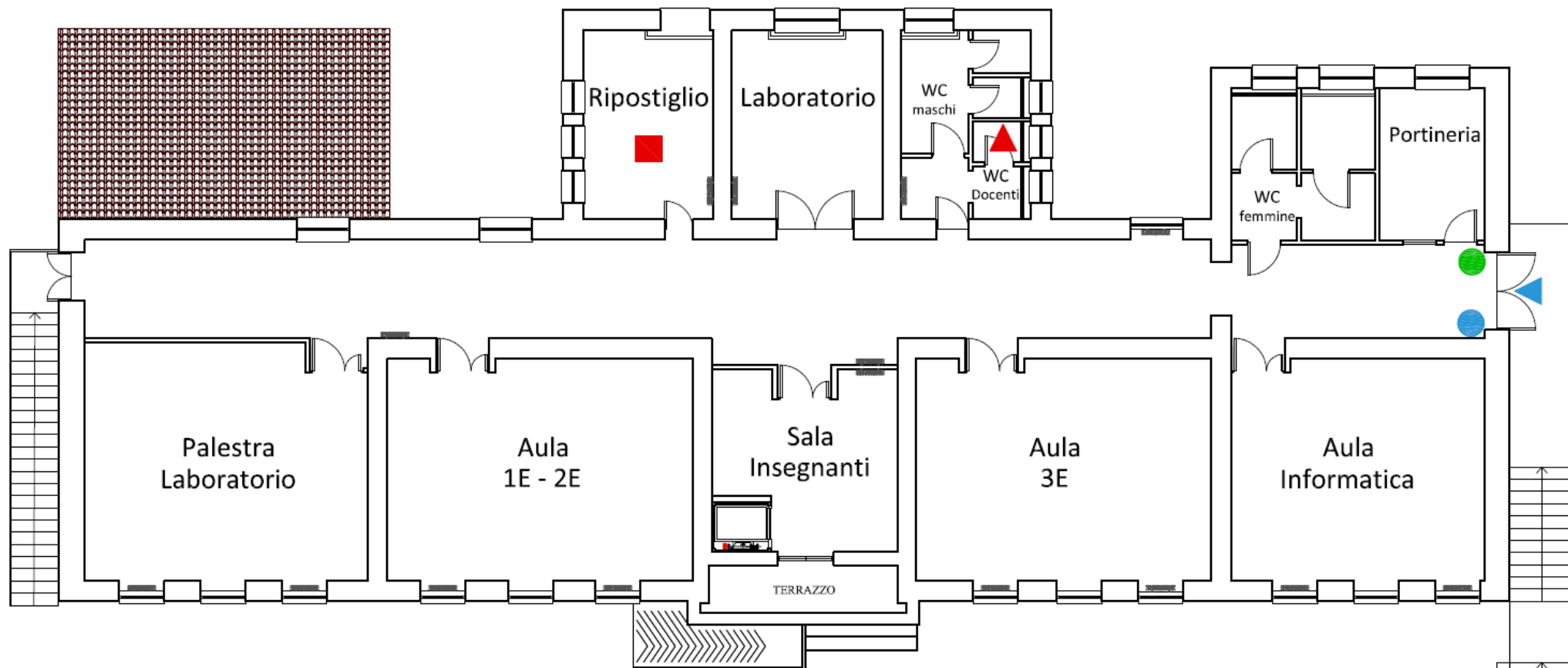

- Locale Isolamento "caso sospetto"
- ▲ Bagno "caso sospetto"
- Postazione per igienizzazione mani
- Postazione per igienizzazione mani soggetti terzi
- ▶ Ingresso soggetti terzi

All'interno di ogni aula è presente un dispenser con soluzione idroalcolica per l'igienizzazione delle mani.

PIANO GESTIONE MENSA

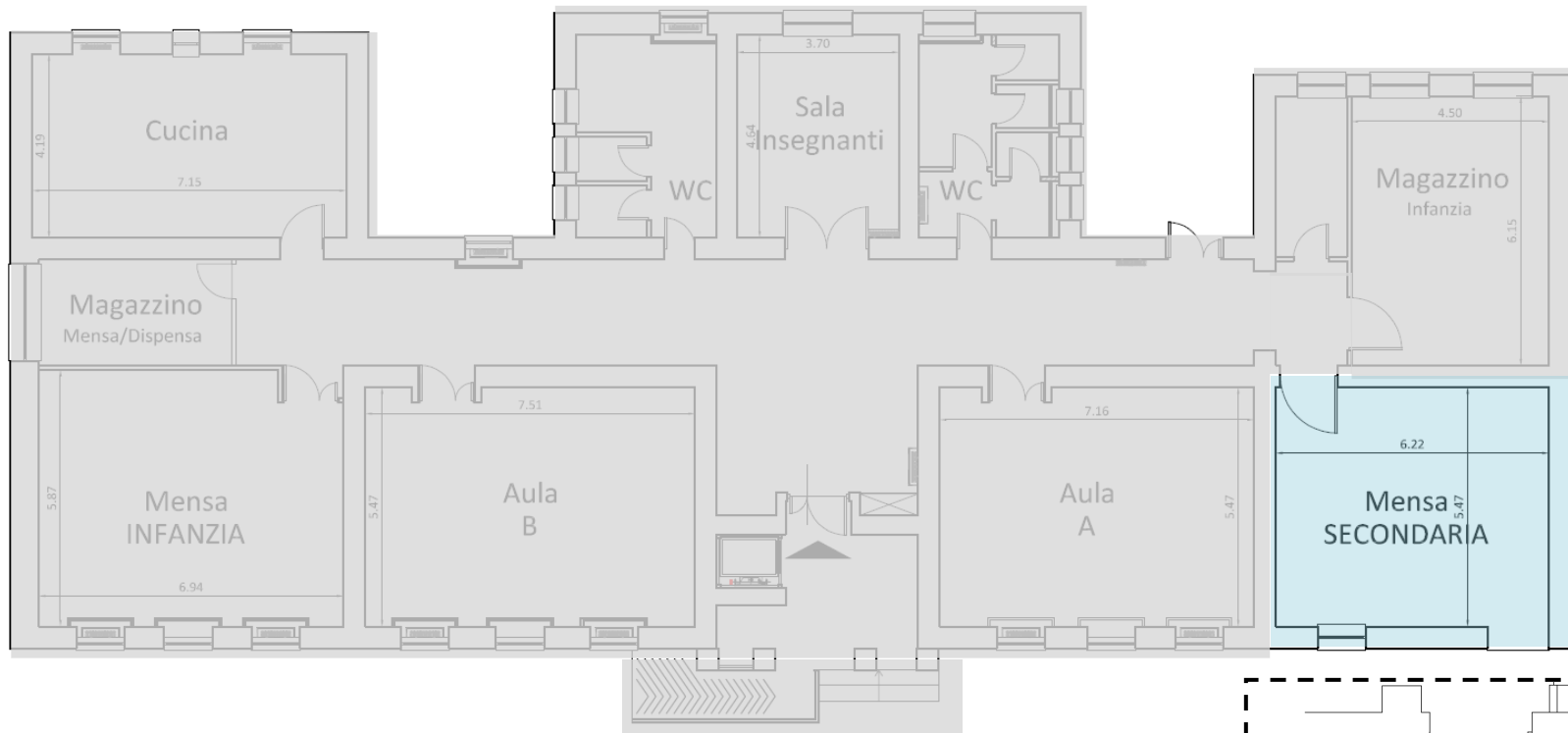

PIANO TERRA

Mensa SECONDARIA

1° turno - Pluriclasse 1°-2° E (13:15 – 13:45)

2° turno - Classe 3° E (14:00 – 14:30)

Le classi consumano il pasto nell'ambiente individuato in planimetria previa disinfezione e aerazione naturale dello stesso

DISTRIBUZIONE TAVOLI

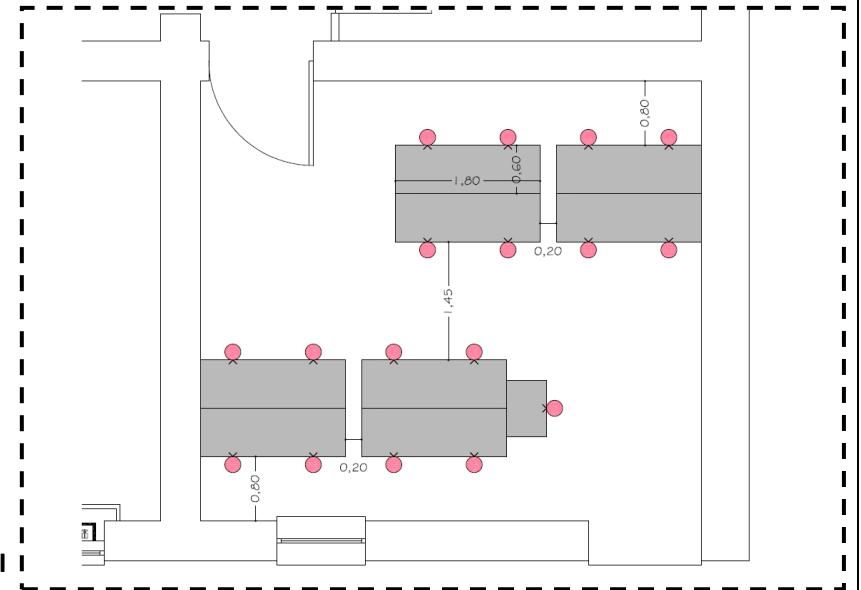

FRUIZIONE DEGLI SPAZI COMUNI

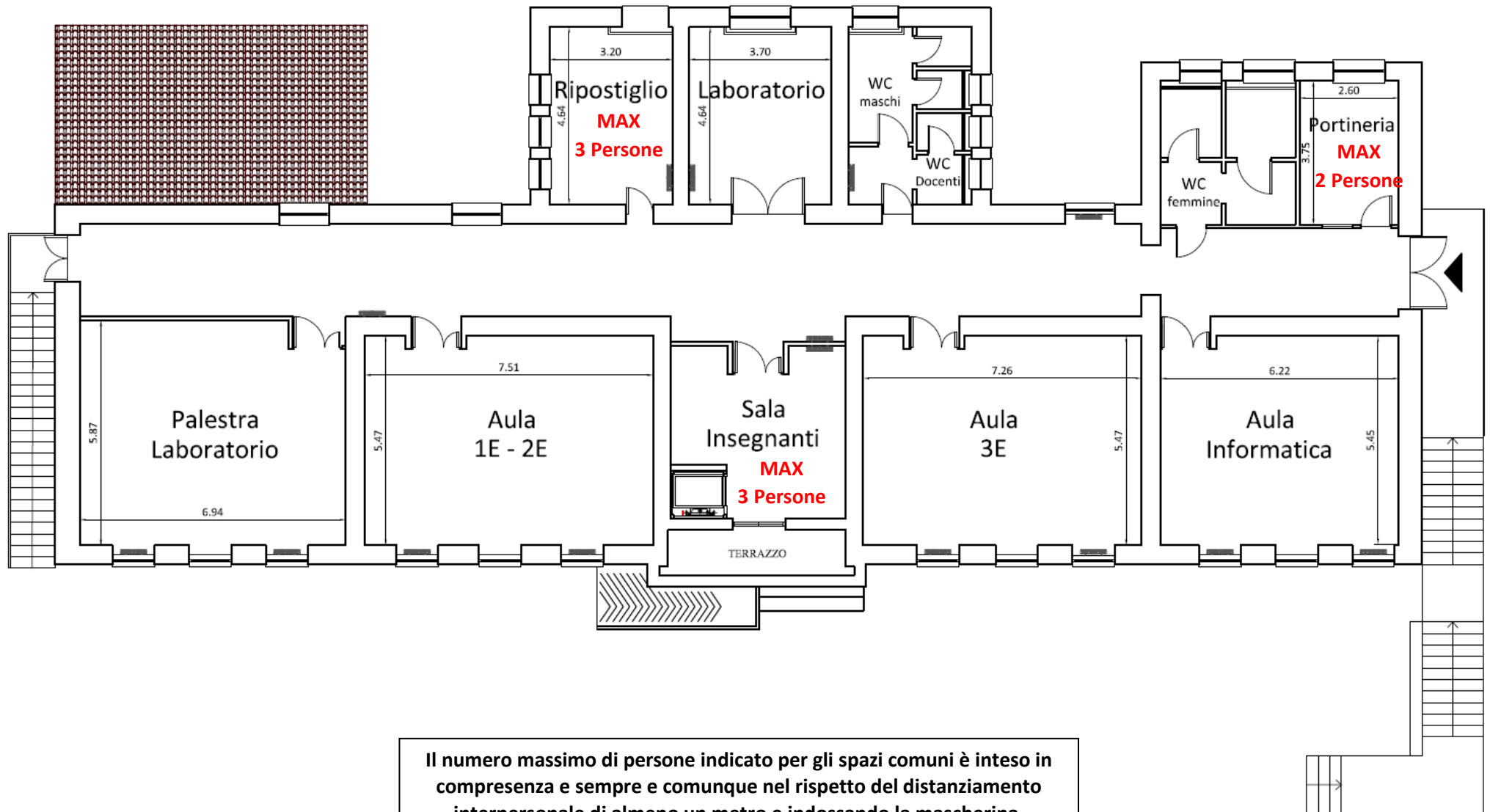

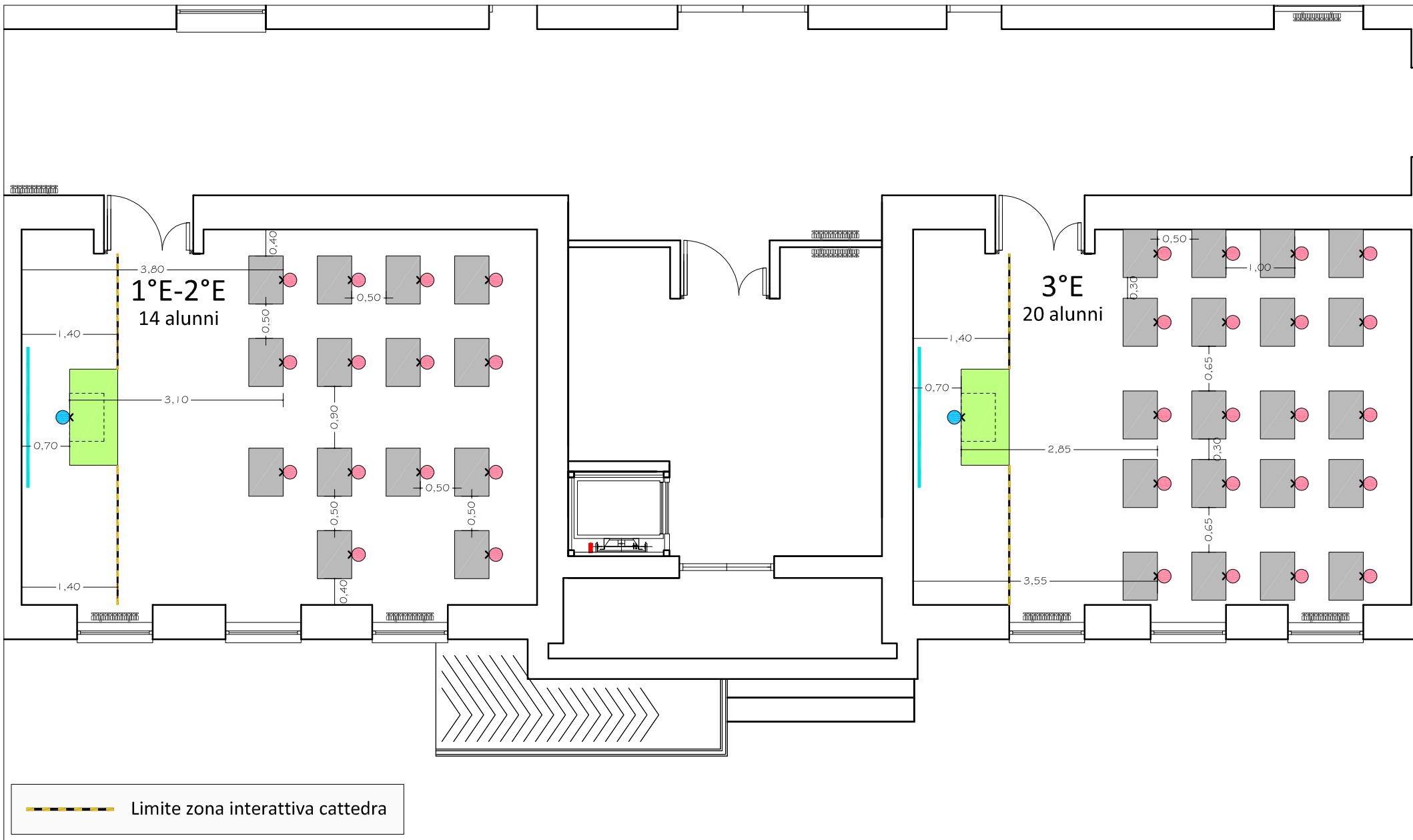

Il numero massimo di persone indicato per gli spazi comuni è inteso in compresenza e sempre e comunque nel rispetto del distanziamento interpersonale di almeno un metro e indossando la mascherina.

SI RIPORTANO DI SEGUITO I LAY-OUT DELLE SINGOLE CLASSI

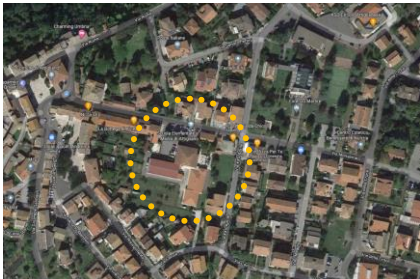

SCUOLA PRIMARIA – ATTIGLIANO

Via Monserrato, 38/A - 05012 ATTIGLIANO (TR) - Telefono: 0744.994255

CLASSI	6		
ALUNNI	84		
DOCENTI	14		
ATA	2		

CLASSI

1°C	2°C	3°C	4°C	4°C1	5°C
16 <i>alunni</i>	10 <i>alunni</i>	16 <i>alunni</i>	12 <i>alunni</i>	13 <i>alunni</i>	17 <i>alunni</i>

REFERENTI SCOLASTICI PER COVID-19

VINCOLI ROMINA	SPENA ALBA (sostituta)
-----------------------	-------------------------------

GLI OBBLIGHI DI BASE PER TUTTI

- l'obbligo di rimanere al proprio domicilio in presenza di temperatura oltre i 37.5° o altri sintomi simil-influenzali e di chiamare il proprio medico di famiglia e l'autorità sanitaria;
- il divieto di fare ingresso o di poter permanere nei locali scolastici laddove, anche successivamente all'ingresso, sussistano le condizioni di pericolo (sintomi simil-influenzali, temperatura oltre 37.5°, provenienza da zone a rischio o contatto con persone positive al virus nei 14 giorni precedenti, etc.) Stabilite dalle autorità sanitarie competenti;
- l'obbligo di rispettare tutte le disposizioni delle autorità e del dirigente scolastico (in particolare, mantenere il distanziamento fisico di un metro, osservare le regole di igiene delle mani e tenere comportamenti corretti sul piano dell'igiene);
- l'obbligo per ciascun lavoratore di informare tempestivamente il dirigente scolastico o un suo delegato della presenza di qualsiasi sintomo influenzale durante l'espletamento della propria prestazione lavorativa o della presenza di sintomi negli studenti presenti all'interno dell'istituto.

PIANO ENTRATE/USCITE

 ENTRATA/USCITA	 PERCORSO ENTRATA/USCITA	 ENTRATA	 PERCORSO ENTRATA	 USCITA	 PERCORSO USCITA	 AREA ATTESA GENITORI
--	---	---	--	--	---	--

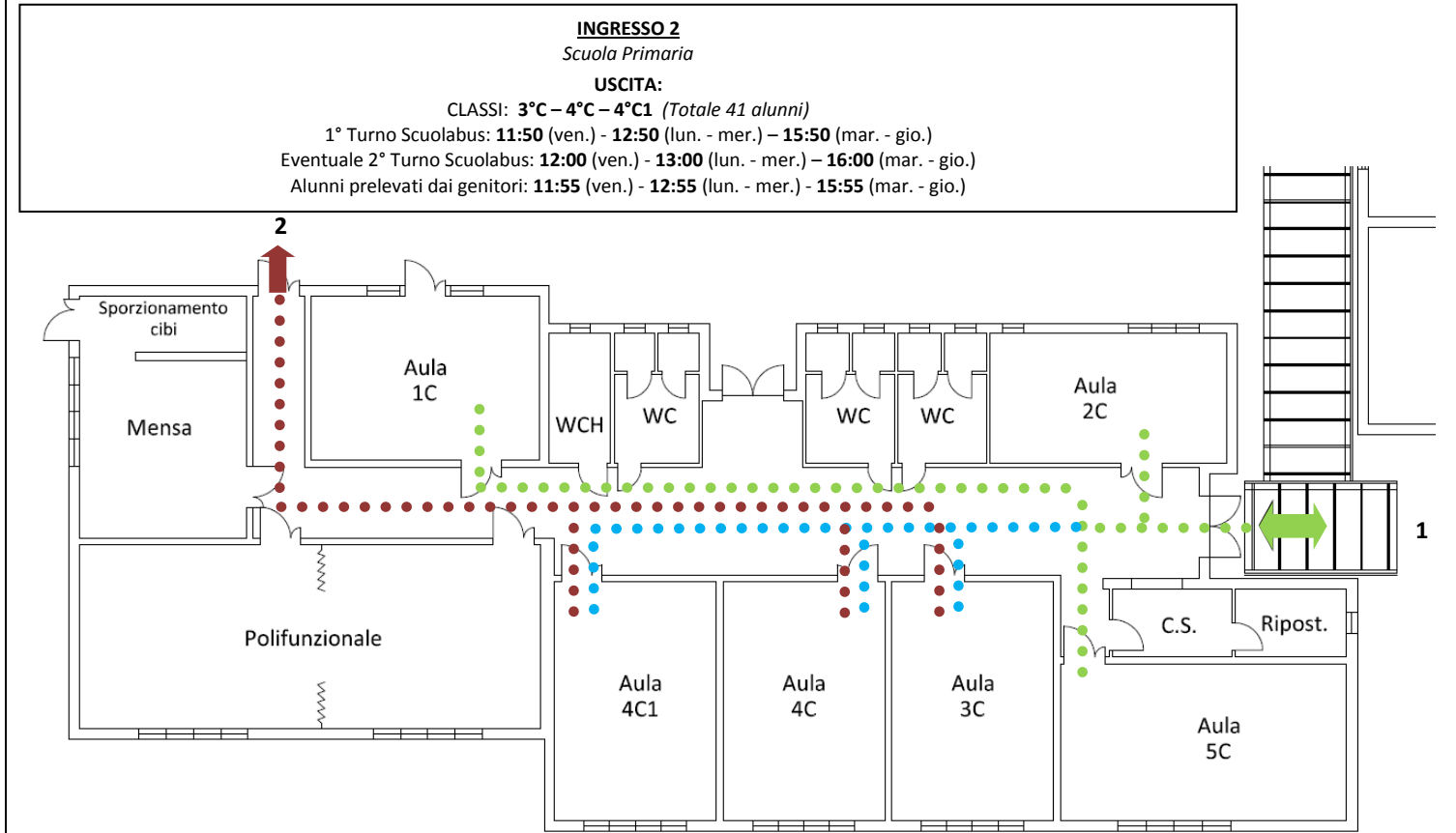

L'area di attesa dei genitori è individuata all'esterno del cancello di ingresso all'area scolastica

INGRESSO 1
Scuola Primaria

ENTRATA:
 CLASSI: 1°C – 2°C 3°C – 4°C – 4°C1 – 5°C (Totale 84 alunni)
 1° Turno Scolabus: **Ore 7:45 – 7:50** (gli alunni attendono l'insegnante sotto la sorveglianza del C.S.)
 2° Turno Scolabus: **Ore 8:00** (gli alunni attendono l'insegnante sotto la sorveglianza del C.S.)
 Alunni accompagnati dai genitori: **ore 8:05-8:20**

USCITA:
 CLASSI: 1°C – 2°C – 5°C (Totale 43 alunni)
 1° Turno Scolabus: **11:50** (ven.) - **12:50** (lun. - mer.) – **15:50** (mar. - gio.)
 Eventuale 2° Turno Scolabus: **12:00** (ven.) - **13:00** (lun. - mer.) – **16:00** (mar. - gio.)
 Alunni prelevati dai genitori **1° C:** **11:55** (ven.) - **12:55** (lun. - mer.) - **15:55** (mar. - gio.)
 Alunni prelevati dai genitori **2° C – 5°C :** **12:00** (ven.) - **13:00** (lun. - mer.) - **16:00** (mar. - gio.)

INGRESSO 1





Dedicato all'entrata di tutte le cassi e all'uscita delle classi 1°C – 2°C e 5°C della Scuola primaria, poste al Piano Terra.

INGRESSO 2

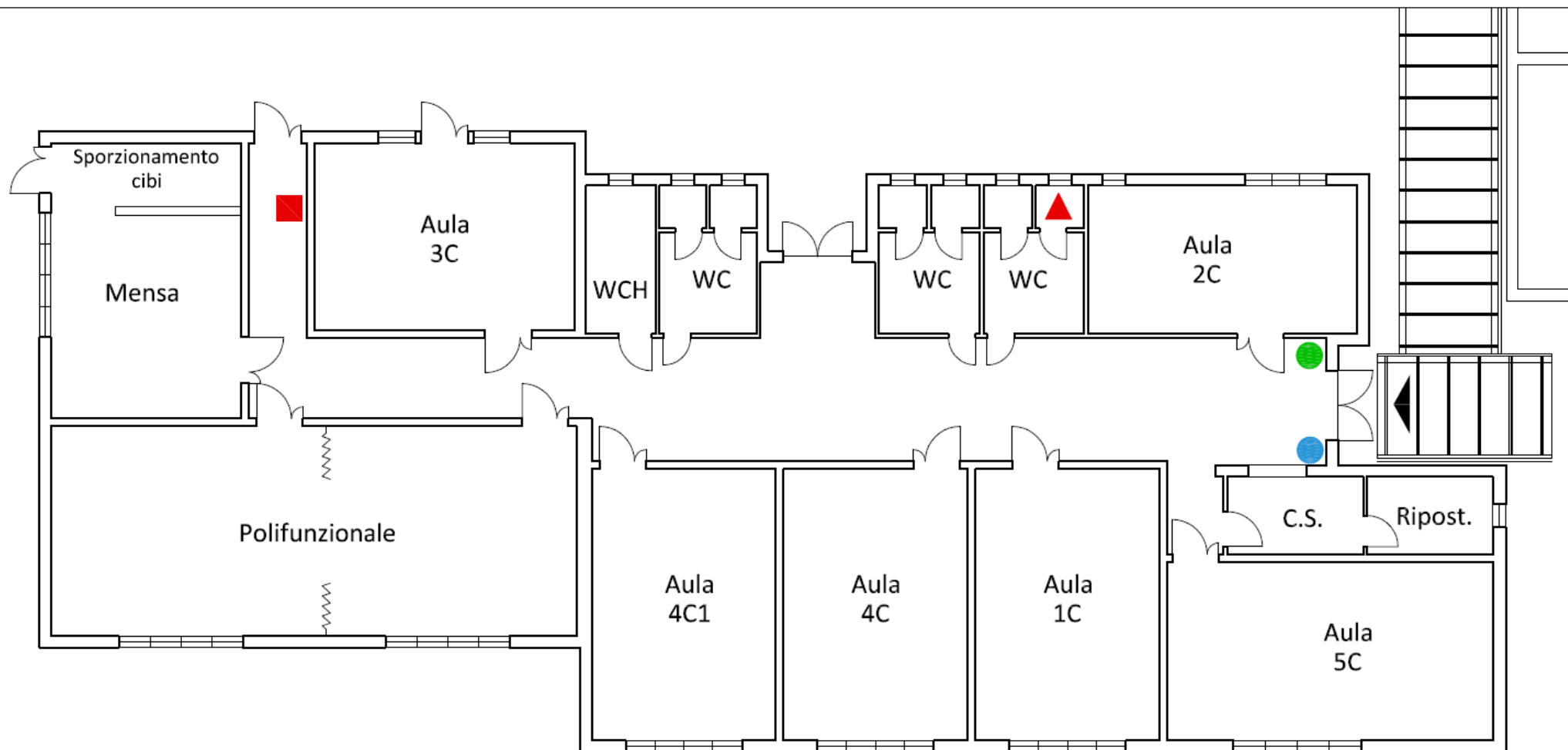
Dedicato all'uscita delle classi 3°C – 4°C e 4°C1 della Scuola primaria, poste al Piano Terra.

INDIVIDUAZIONE AMBIENTI PER ISOLAMENTO CASI SINTOMATICI – POSTAZIONI PER IGIENIZZAZIONE MANI



-  Zona Isolamento "caso sospetto"
-  Bagno "caso sospetto"
-  Postazione per igienizzazione mani
-  Postazione per igienizzazione mani soggetti terzi
-  Ingresso soggetti terzi

All'interno di ogni aula è presente un dispenser con soluzione idroalcolica per l'igienizzazione delle mani.

PIANO GESTIONE MENSA

Le classi consumano il pasto nei due ambienti individuati in planimetria
previa disinfezione e aerazione naturale degli stessi

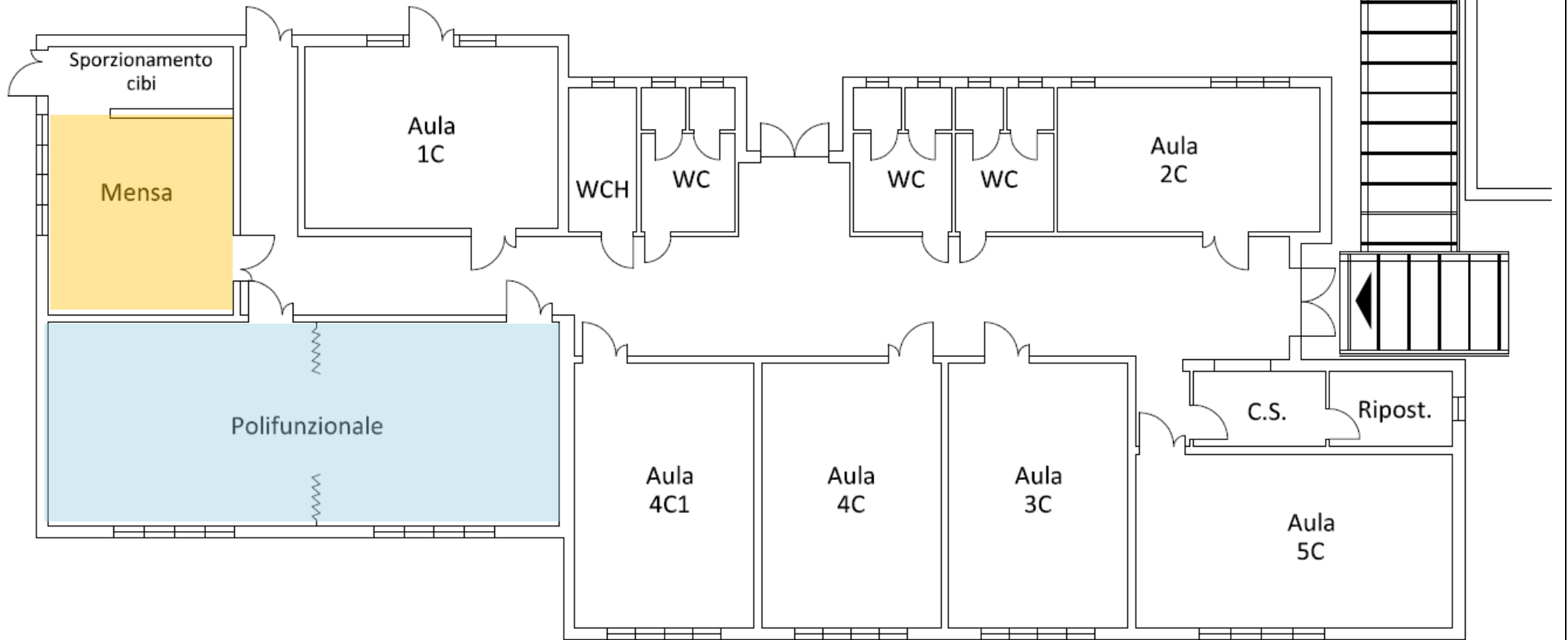

Polifunzionale

1° Turno – Classe **1°C – 2°C** (12:30 – 13:05)
2° Turno – Classe **3°C – 4°C** (13:15 – 13:50)

Mensa

1° Turno – Classe **4° C1** (12:30 – 13:05)
2° Turno – Classe **5° C** (13:15 – 13:50)

PIANO TERRA

LAY-OUT LOCALI MENSA

PIANO TERRA

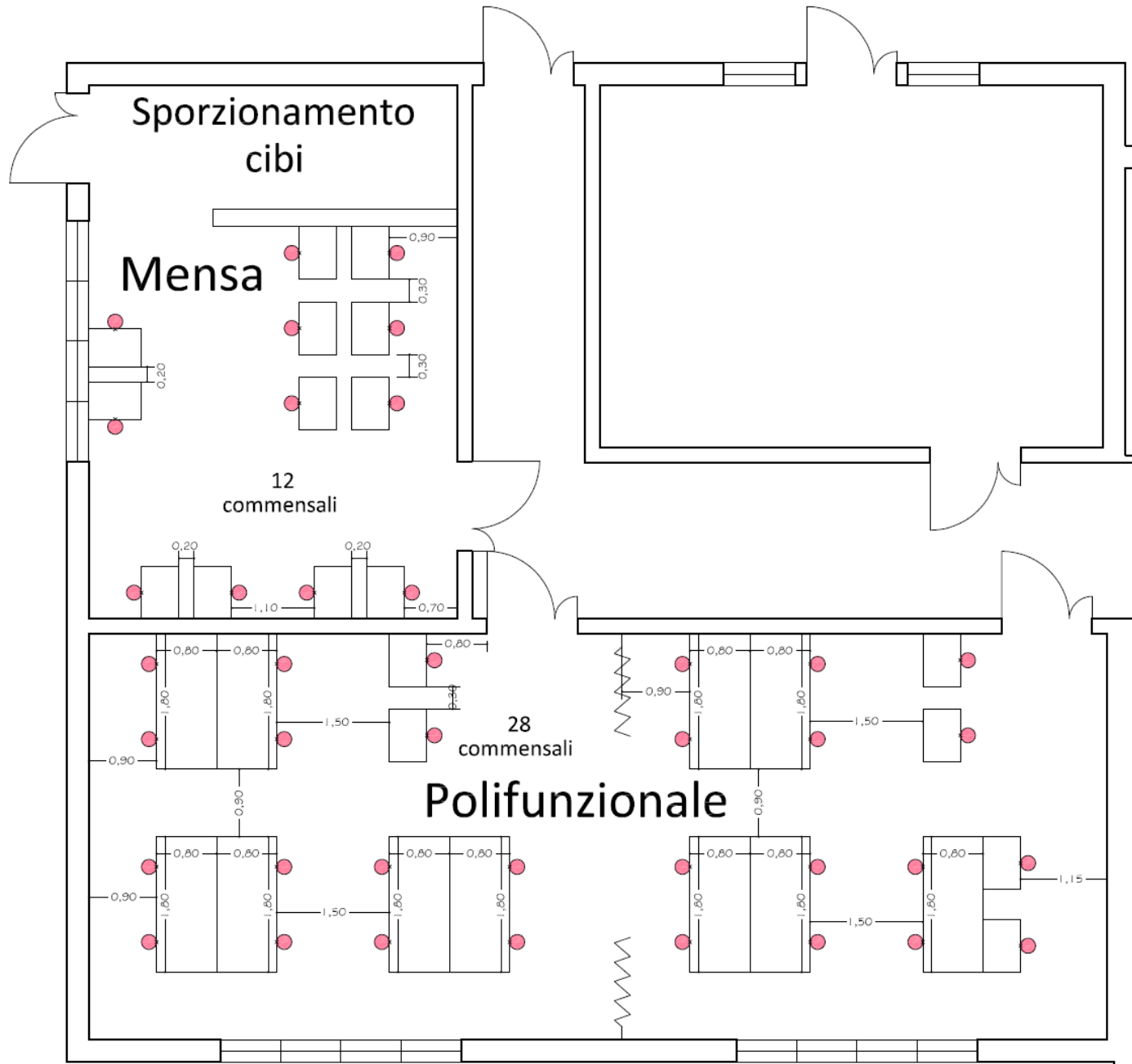

SI RIPORTANO DI SEGUITO I LAY-OUT DELLE SINGOLE CLASSI

--- Limite zona interattiva cattedra

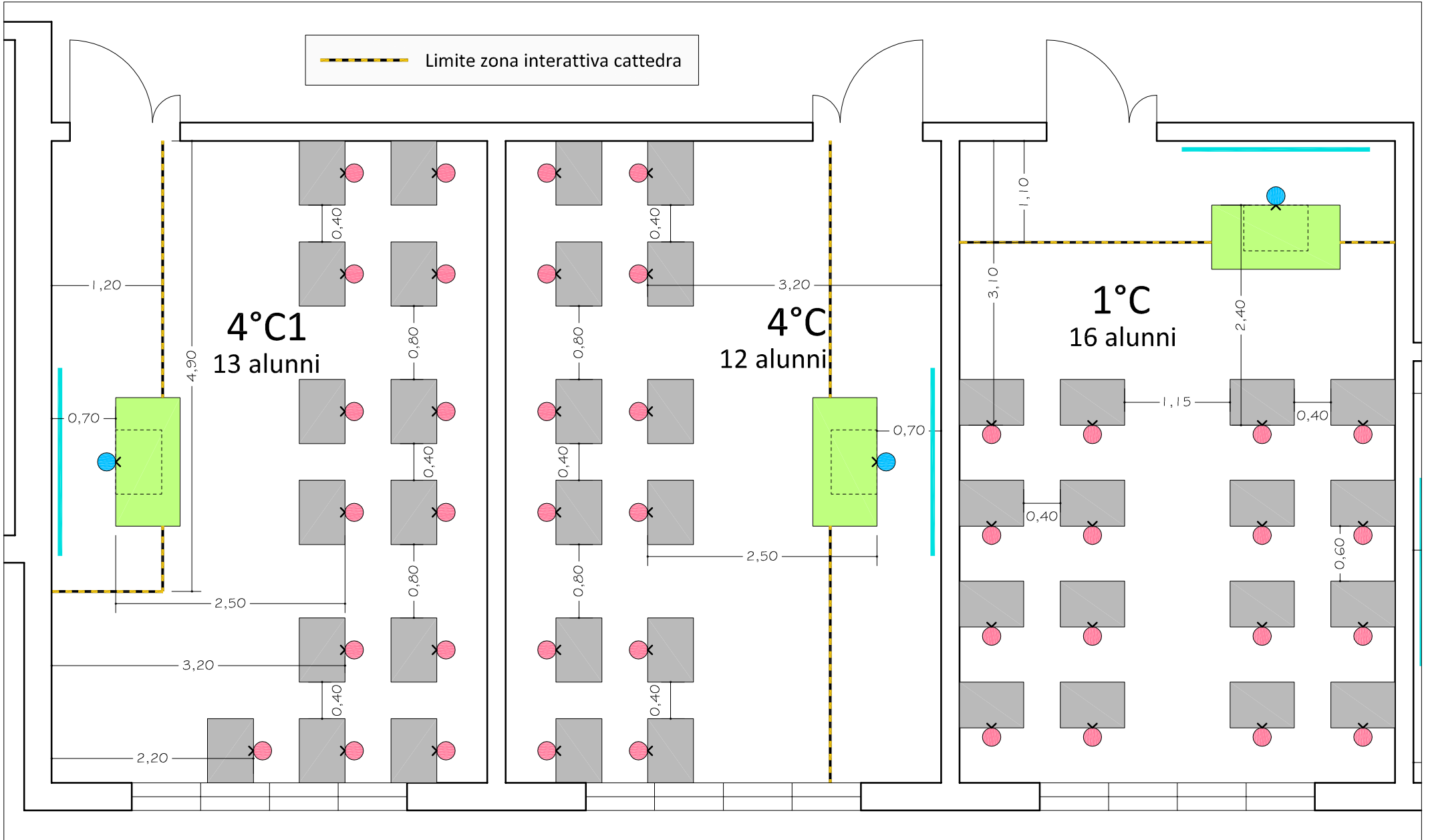

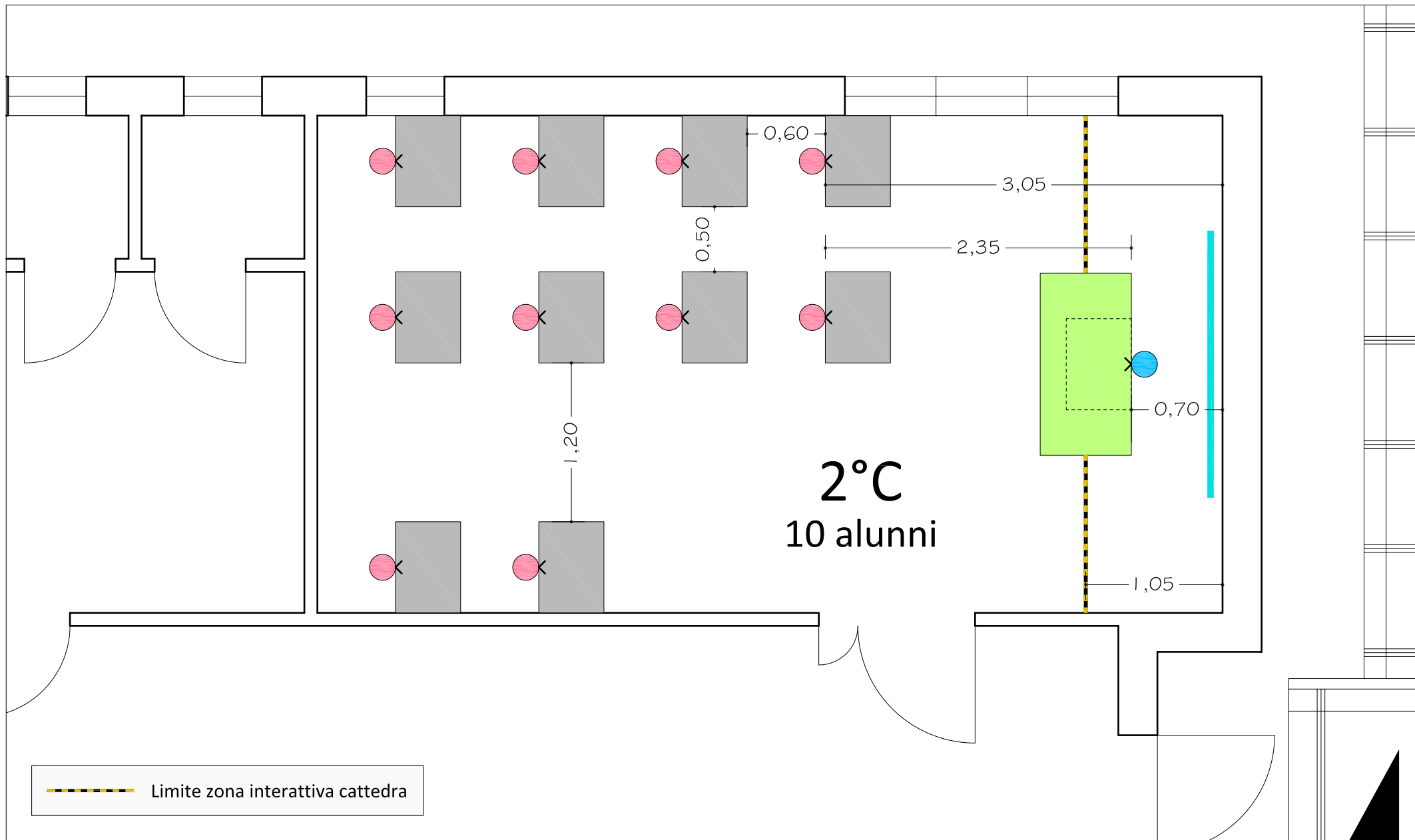

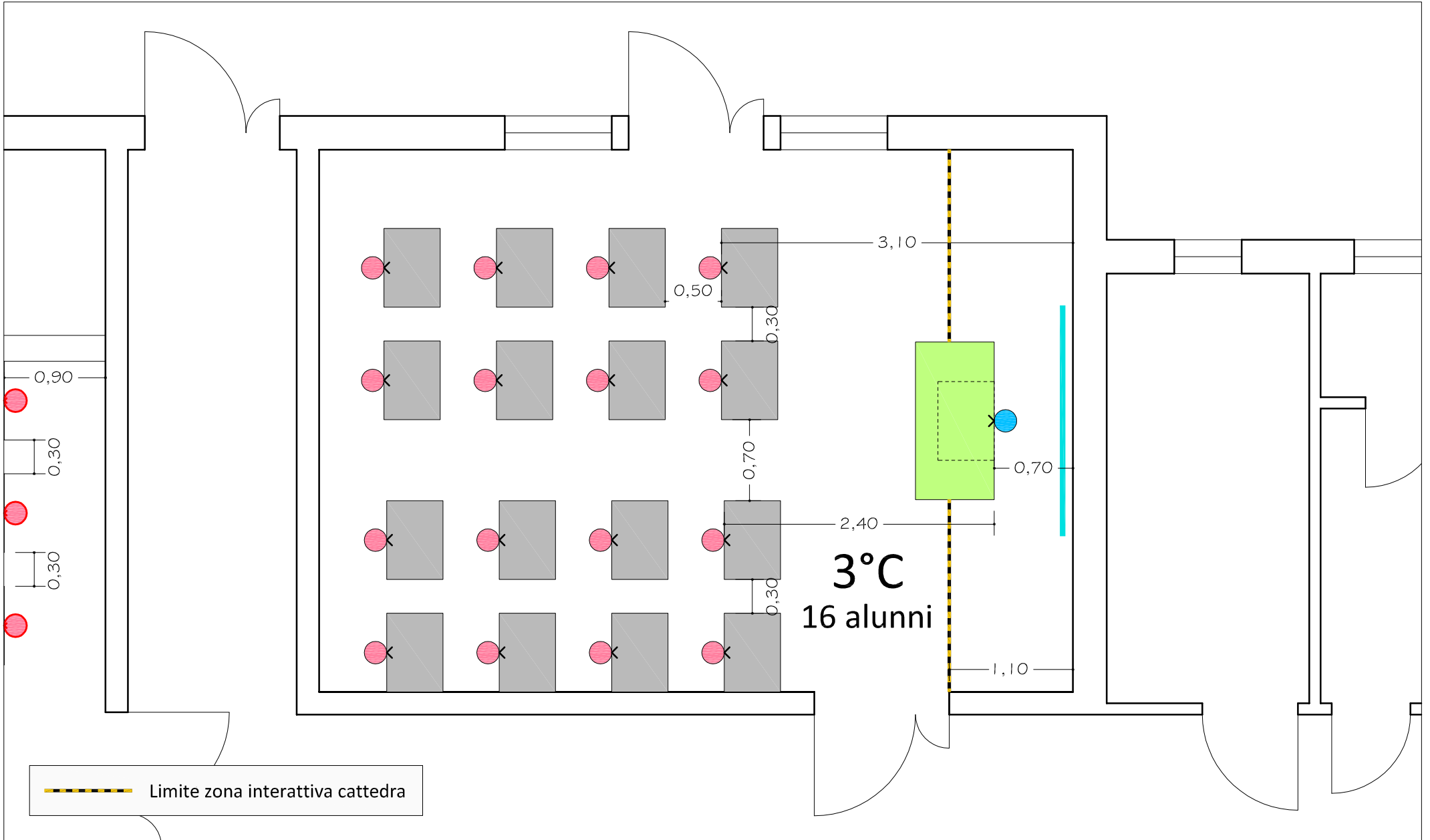

--- Limite zona interattiva cattedra

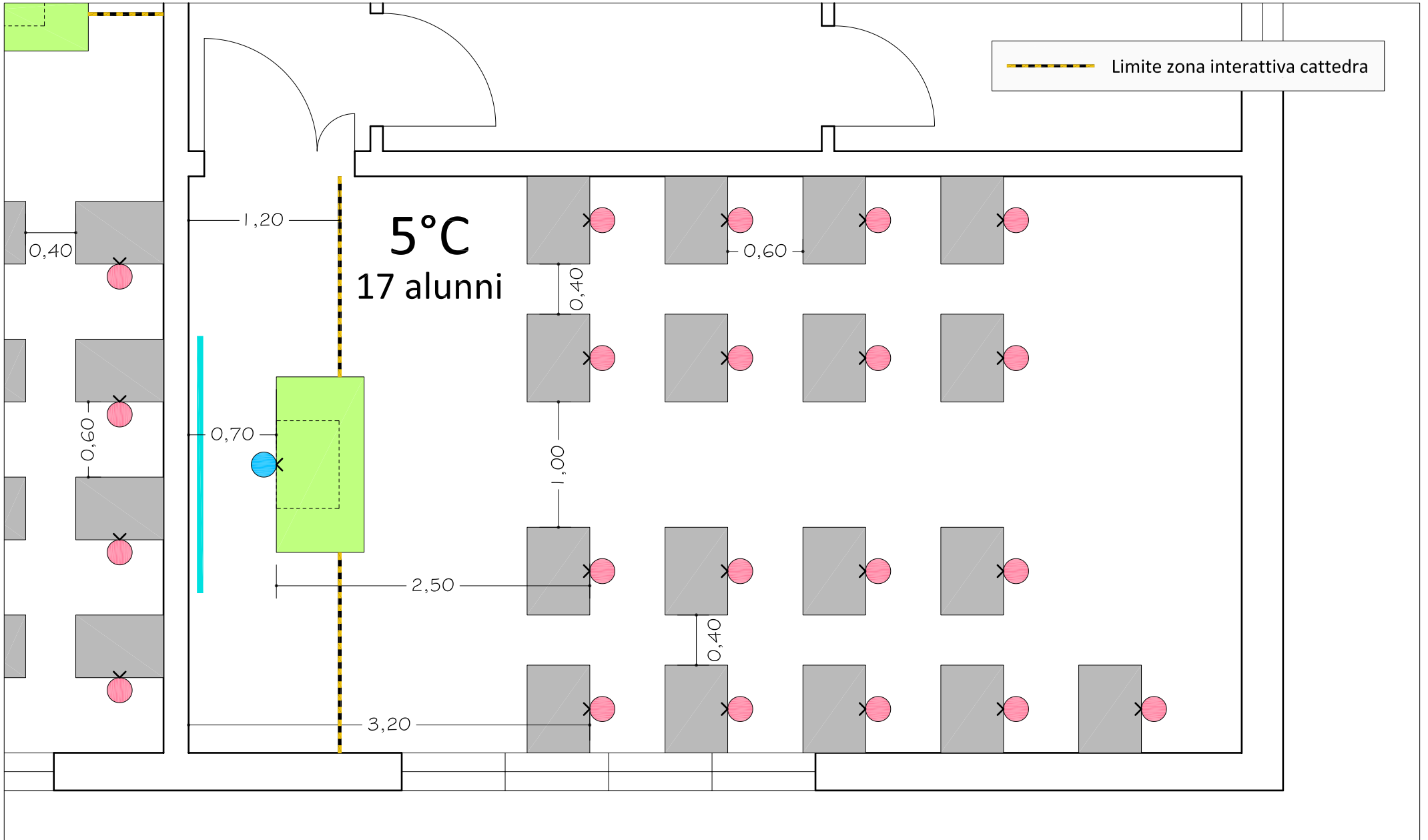

SCUOLA SECONDARIA – ATTIGLIANO

Via Monserrato, 38/A - 05012 ATTIGLIANO (TR) - Telefono: 0744.994255

CLASSI	3	 
ALUNNI	44	
DOCENTI	16	
ATA (A.A. + C.S.)	8	

CLASSI		
1°C	2°C	3°C
5 <i>alunni</i>	20 <i>alunni</i>	19 <i>alunni</i>

REFERENTI SCOLASTICI PER COVID-19	
DIOLORDI LAURA	SCARTABELLI PATRIZIA B.V. (sostituta)

GLI OBBLIGHI DI BASE PER TUTTI

- l'obbligo di rimanere al proprio domicilio in presenza di temperatura oltre i 37.5° o altri sintomi simil-influenzali e di chiamare il proprio medico di famiglia e l'autorità sanitaria;
- il divieto di fare ingresso o di poter permanere nei locali scolastici laddove, anche successivamente all'ingresso, sussistano le condizioni di pericolo (sintomi simil-influenzali, temperatura oltre 37.5°, provenienza da zone a rischio o contatto con persone positive al virus nei 14 giorni precedenti, etc.) Stabilite dalle autorità sanitarie competenti;
- l'obbligo di rispettare tutte le disposizioni delle autorità e del dirigente scolastico (in particolare, mantenere il distanziamento fisico di un metro, osservare le regole di igiene delle mani e tenere comportamenti corretti sul piano dell'igiene);
- l'obbligo per ciascun lavoratore di informare tempestivamente il dirigente scolastico o un suo delegato della presenza di qualsiasi sintomo influenzale durante l'espletamento della propria prestazione lavorativa o della presenza di sintomi negli studenti presenti all'interno dell'istituto.

PIANO ENTRATE/USCITE

 ENTRATA/USCITA	 PERCORSO ENTRATA/USCITA	 ENTRATA	 PERCORSO ENTRATA	 USCITA	 PERCORSO USCITA	 AREA ATTESA GENITORI
--	---	---	--	--	---	--

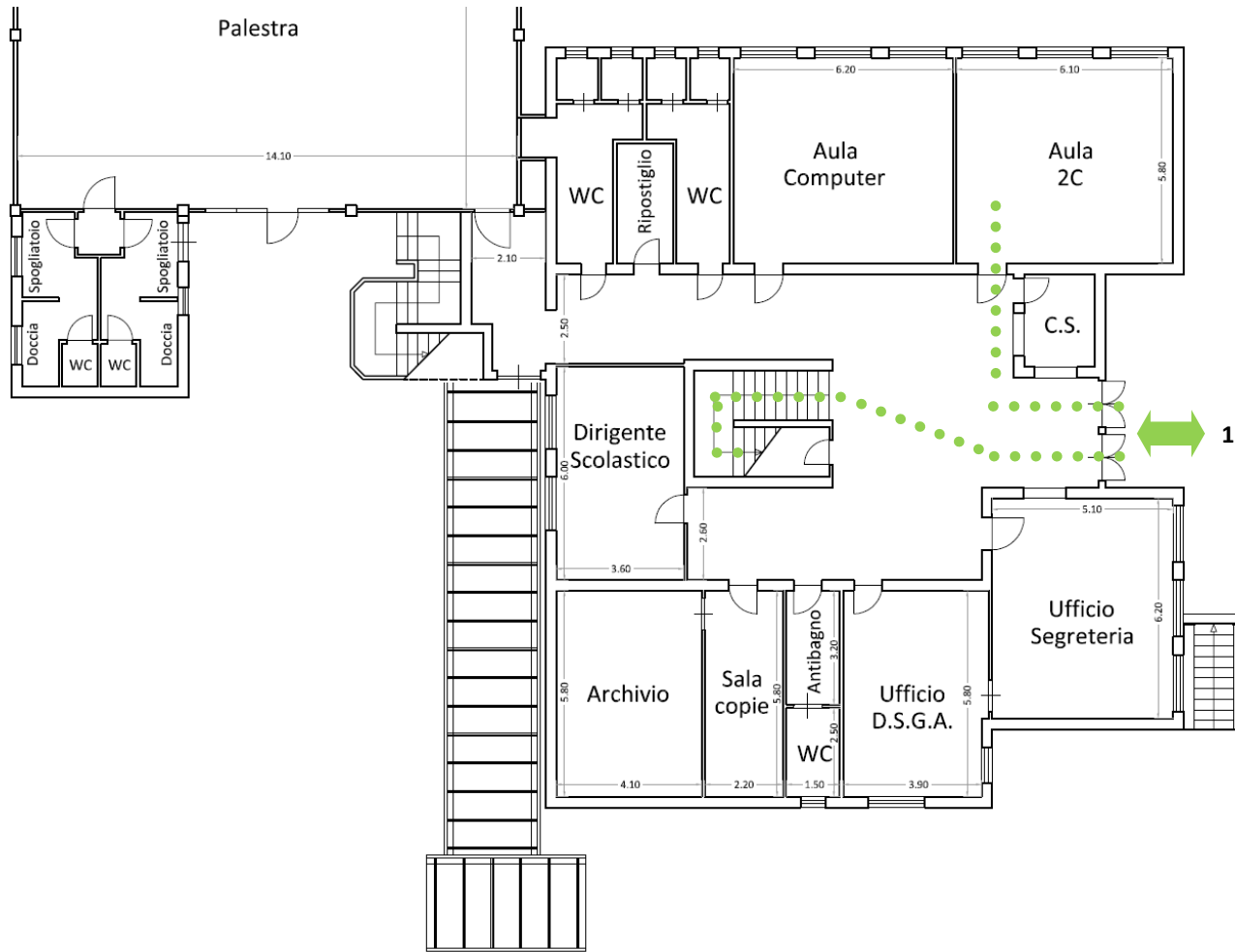

L'area di attesa dei genitori è individuata all'esterno del cancello di ingresso all'area scolastica

INGRESSO 1
Scuola Secondaria

ENTRATA:
 CLASSI: 1°C - 2°C - 3°C (Totale 44 alunni)
 1° Turno Scuolabus: **Ore 7:45 – 7:50**
 (gli alunni attendono l'insegnante nell'atrio, sotto la sorveglianza del C.S.)
 2° Turno Scuolabus: **Ore 8:00**
 Alunni 1°C - 2°C: **ore 8:05**
 Alunni 3°C: **ore 8:10**

USCITA:
 CLASSI: 1°C - 2°C - 3°C (Totale 44 alunni)
 Scuolabus: **Ore 13:30** (Lun. – Merc. – Ven.) **Ore 17:20** (Mar. – Gio.)
 Alunni 1°C - 2°C: **Ore 13:35** (Lun. – Merc. – Ven.) **Ore 17:25** (Mar. – Gio.)
 Alunni 3°C: **Ore 13:40** (Lun. – Merc. – Ven.) **Ore 17:30** (Mar. – Gio.)

INGRESSO 1

Dedicato all'entrata e all'uscita delle classi 2°C, posta al Piano Terra e delle classi 1°C - 3°C, poste al Piano Primo.

PIANO ENTRATE/USCITE

 ENTRATA/USCITA	 PERCORSO ENTRATA/USCITA	 ENTRATA	 PERCORSO ENTRATA	 USCITA	 PERCORSO USCITA	 AREA ATTESA GENITORI
---	---	--	--	---	---	---

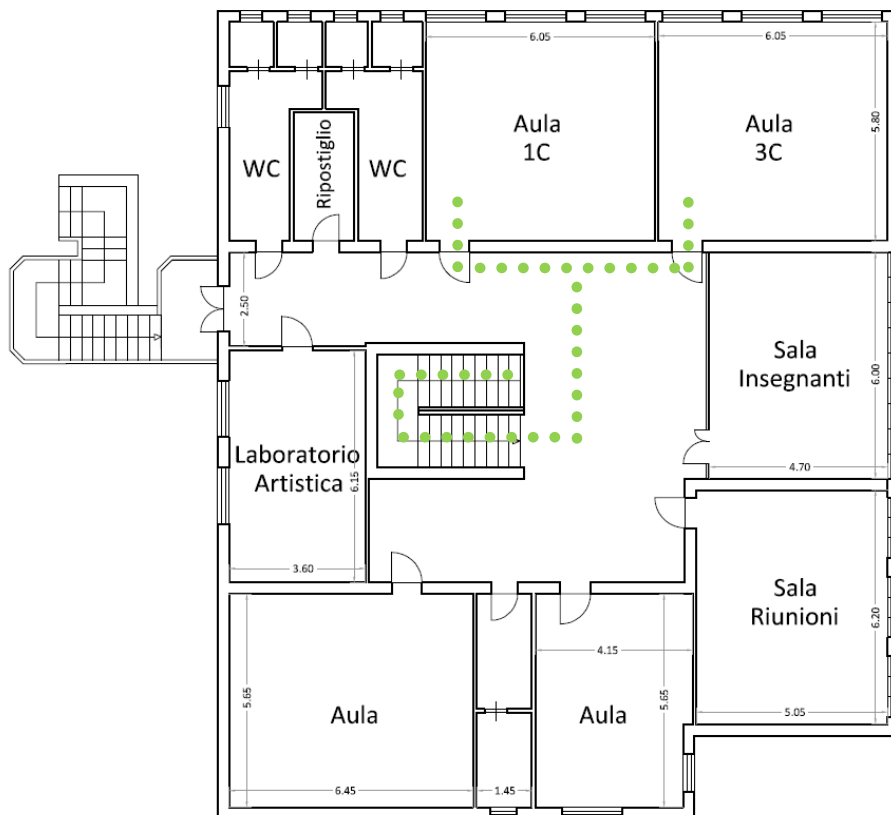

PIANO PRIMO

INDIVIDUAZIONE AMBIENTI PER ISOLAMENTO CASI SINTOMATICI – POSTAZIONI PER IGIENIZZAZIONE MANI

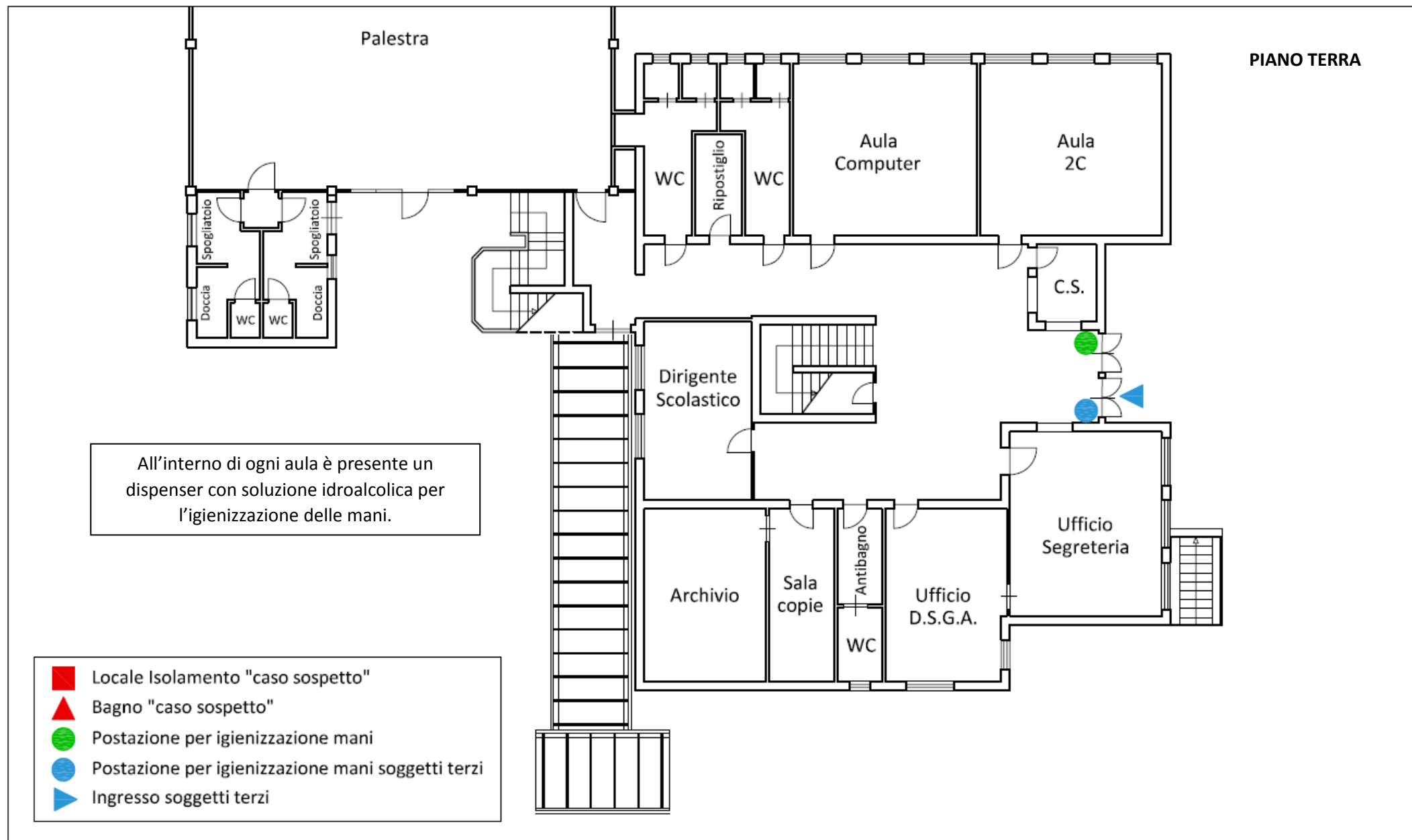

INDIVIDUAZIONE AMBIENTI PER ISOLAMENTO CASI SINTOMATICI – POSTAZIONI PER IGIENIZZAZIONE MANI

PIANO PRIMO

All'interno di ogni aula è presente un dispenser con soluzione idroalcolica per l'igienizzazione delle mani.

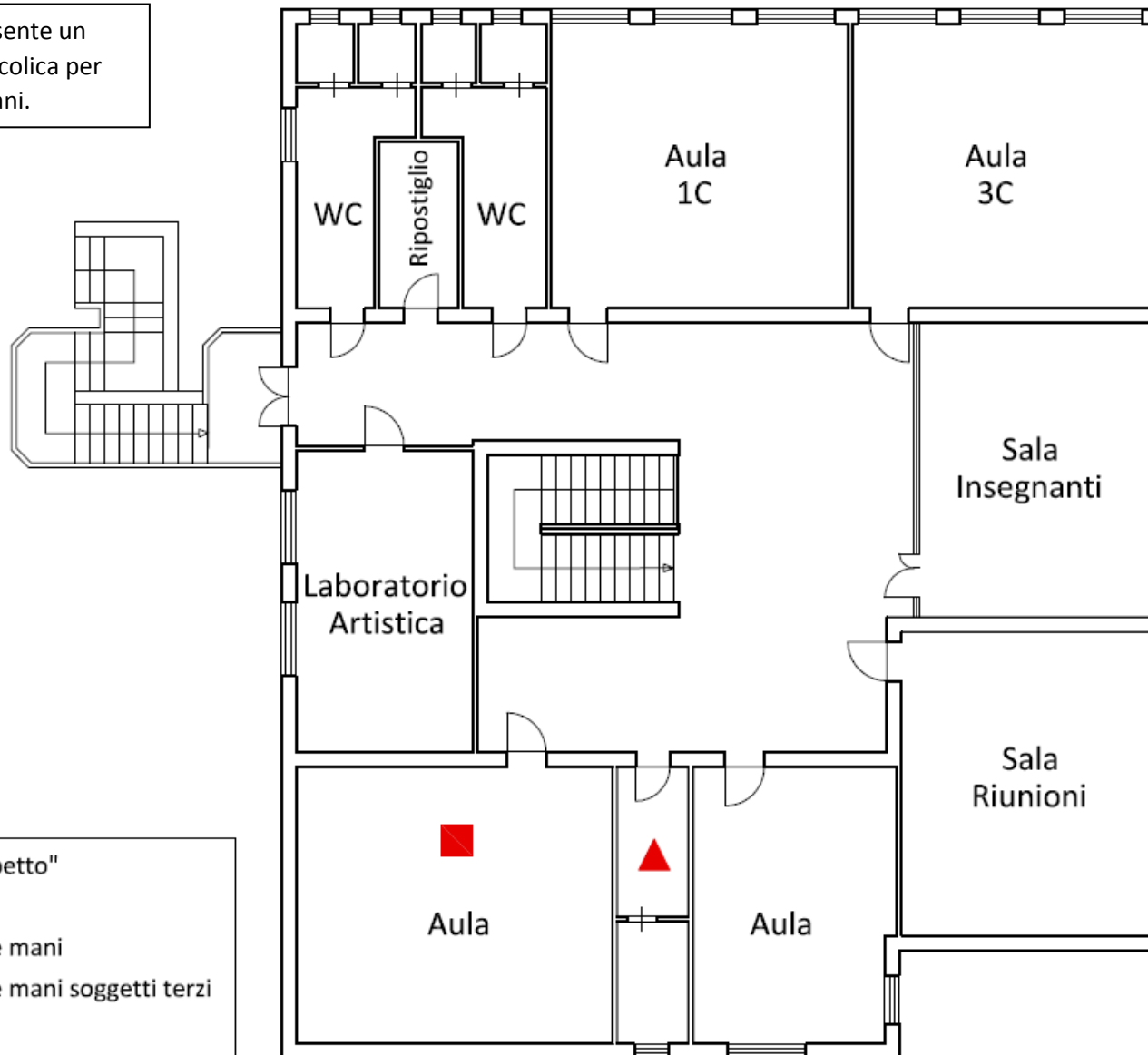

- Locale Isolamento "caso sospetto"
- ▲ Bagno "caso sospetto"
- Postazione per igienizzazione mani
- Postazione per igienizzazione mani soggetti terzi
- ▶ Ingresso soggetti terzi

FRUIZIONE DEGLI SPAZI COMUNI

Il numero massimo di persone indicato per gli spazi comuni è inteso in
compresenza e sempre e comunque nel rispetto del distanziamento
interpersonale di almeno un metro e indossando la mascherina.

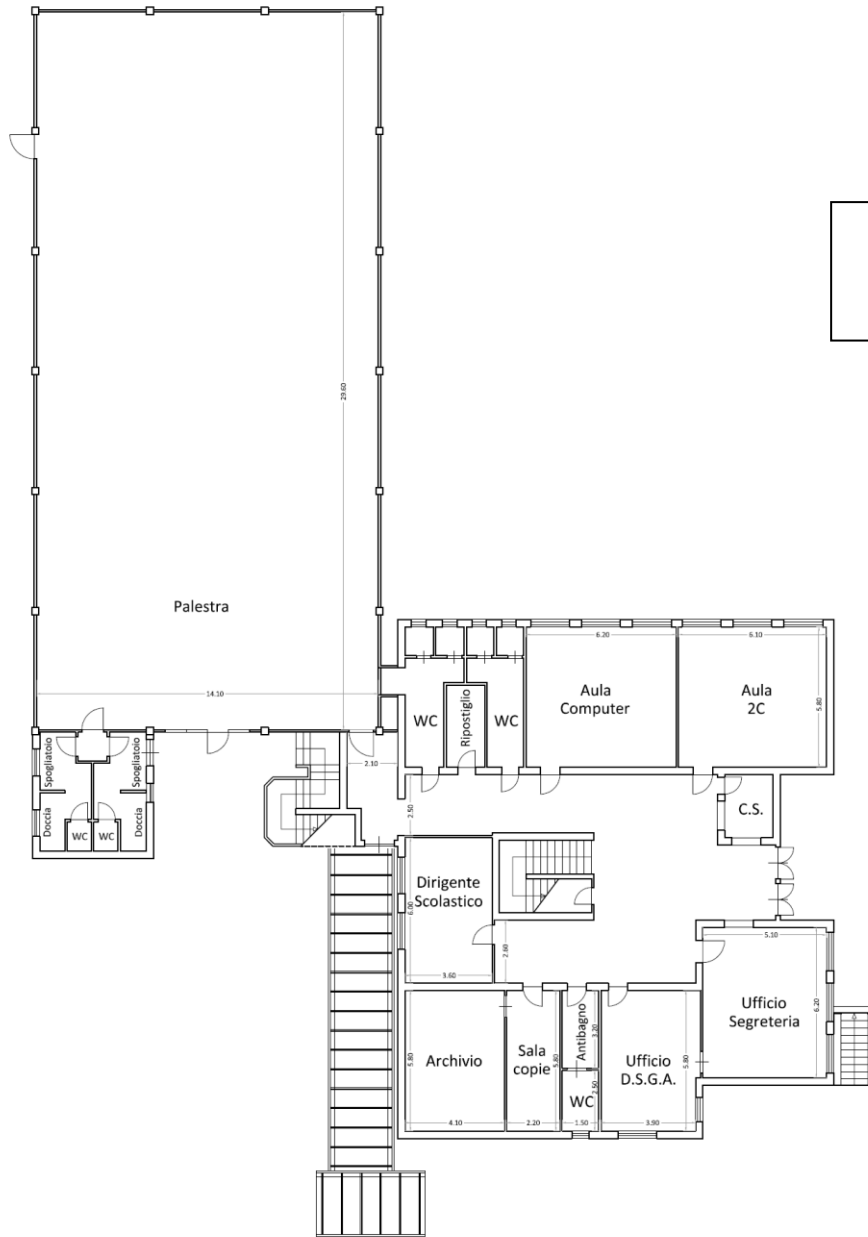

PIANO TERRA

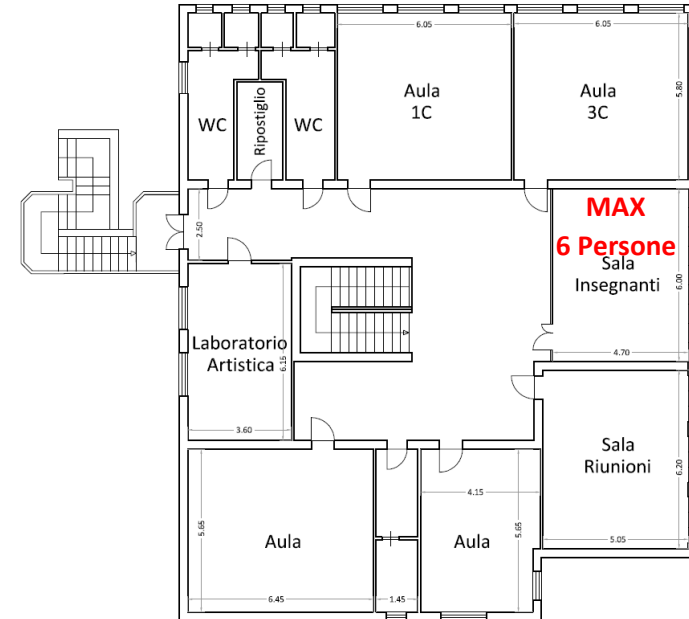

PIANO PRIMO

PIANO GESTIONE MENSA

La scuola Secondaria utilizza la mensa presente nella scuola primaria, in orari differenziati.
Le classi consumano il pasto nell'ambiente individuato in planimetria previa disinfezione e aerazione naturale dello stesso

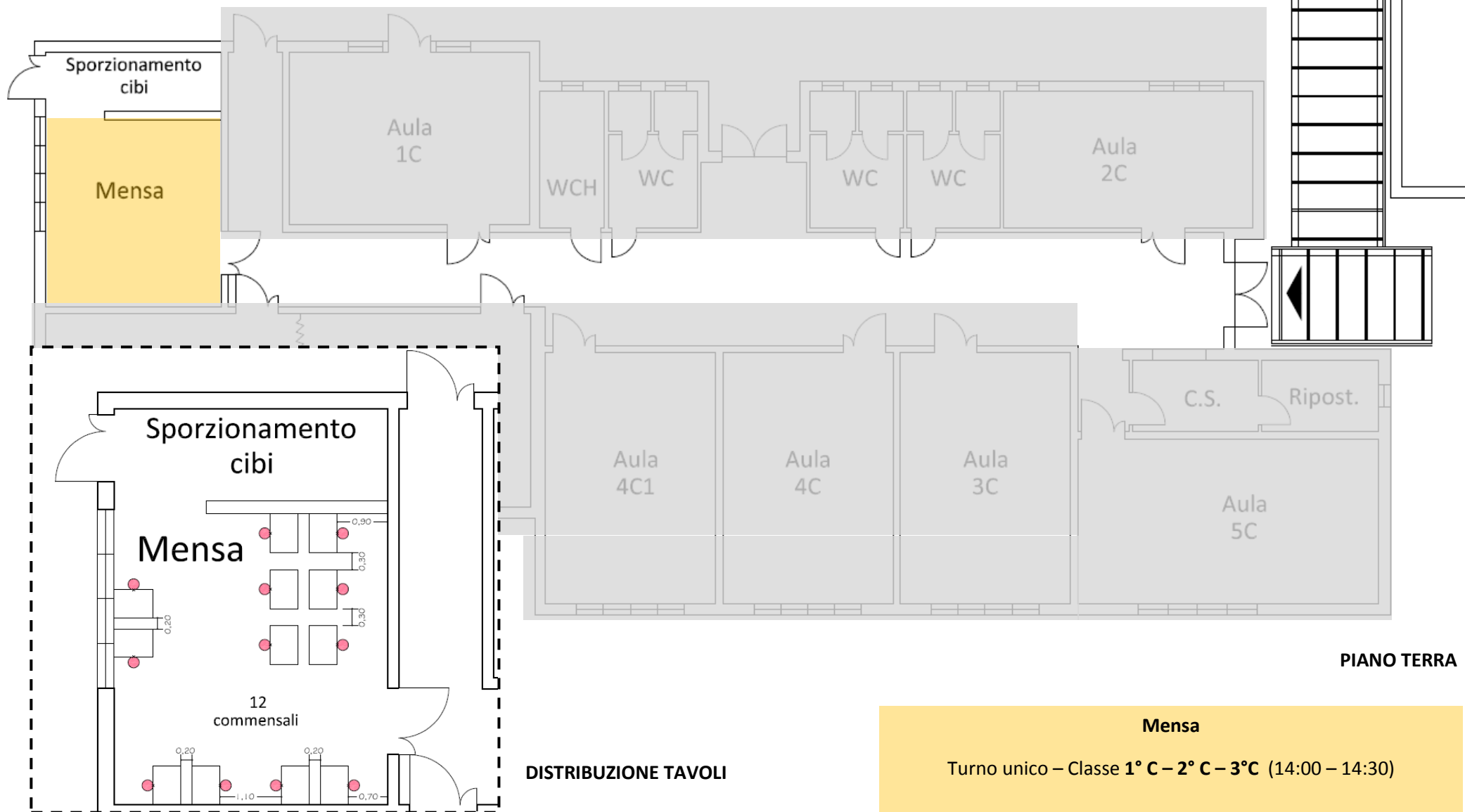

SI RIPORTANO DI SEGUITO I LAY-OUT DELLE SINGOLE CLASSI

----- Limite zona interattiva cattedra

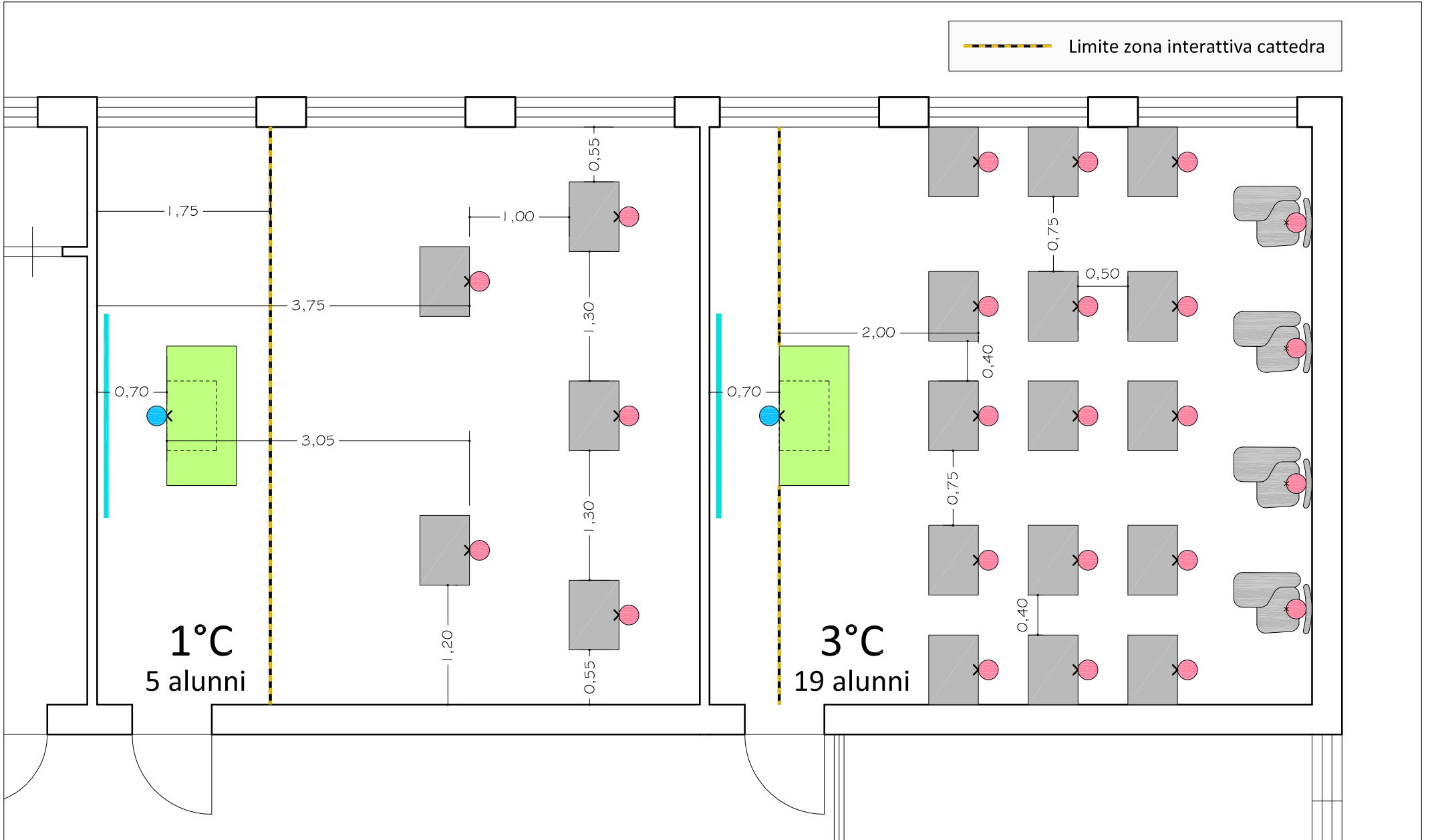

1°C
5 alunni

3°C
19 alunni

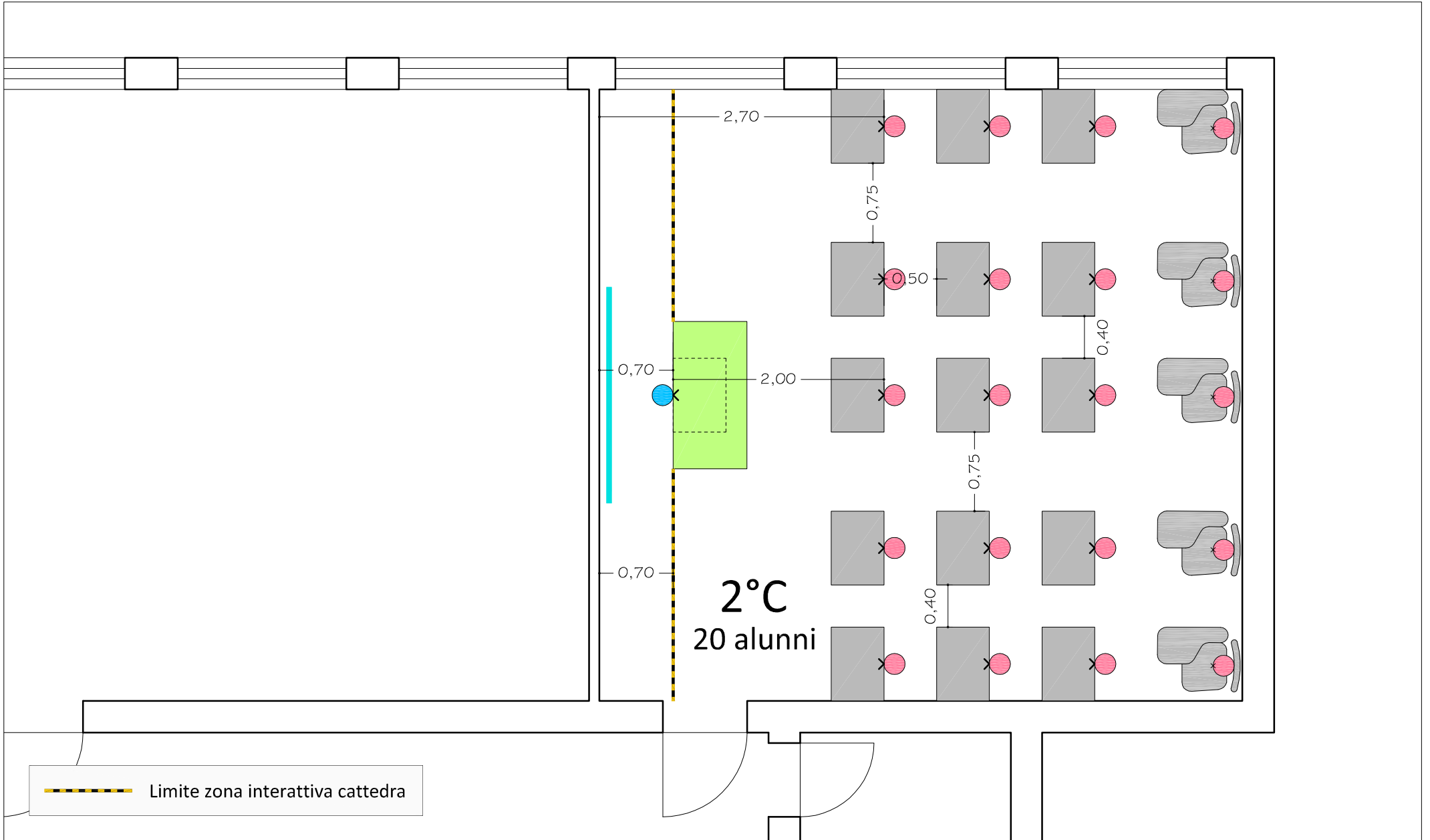

--- Limite zona interattiva cattedra

SCUOLA PRIMARIA – GIOVE

Via Roma, 12 - 05024 GIOVE (TR) - Telefono: 0744.99.21.97

CLASSI	5		
ALUNNI	75		
DOCENTI	11		
ATA	2		

CLASSI				
1°A	2°A	3°A	4°A	5°A
16 <i>alunni</i>	14 <i>alunni</i>	15 <i>alunni</i>	16 <i>alunni</i>	14 <i>alunni</i>

REFERENTI SCOLASTICI PER COVID-19	
PASSONI ROBERTA	LUISI CORNELIA <i>(sostituta)</i>

GLI OBBLIGHI DI BASE PER TUTTI

- l'obbligo di rimanere al proprio domicilio in presenza di temperatura oltre i 37.5° o altri sintomi simil-influenzali e di chiamare il proprio medico di famiglia e l'autorità sanitaria;
- il divieto di fare ingresso o di poter permanere nei locali scolastici laddove, anche successivamente all'ingresso, sussistano le condizioni di pericolo (sintomi simil-influenzali, temperatura oltre 37.5°, provenienza da zone a rischio o contatto con persone positive al virus nei 14 giorni precedenti, etc.) Stabilite dalle autorità sanitarie competenti;
- l'obbligo di rispettare tutte le disposizioni delle autorità e del dirigente scolastico (in particolare, mantenere il distanziamento fisico di un metro, osservare le regole di igiene delle mani e tenere comportamenti corretti sul piano dell'igiene);
- l'obbligo per ciascun lavoratore di informare tempestivamente il dirigente scolastico o un suo delegato della presenza di qualsiasi sintomo influenzale durante l'espletamento della propria prestazione lavorativa o della presenza di sintomi negli studenti presenti all'interno dell'istituto.

PIANO ENTRATE/USCITE

↔
ENTRATA/USCITA

●●●●
PERCORSO
ENTRATA/USCITA

←
ENTRATA

●●●●
PERCORSO
ENTRATA

→
USCITA

●●●●
PERCORSO
USCITA

■
AREA ATTESA GENITORI

L'area di attesa dei genitori è individuata all'esterno del portone d'ingresso

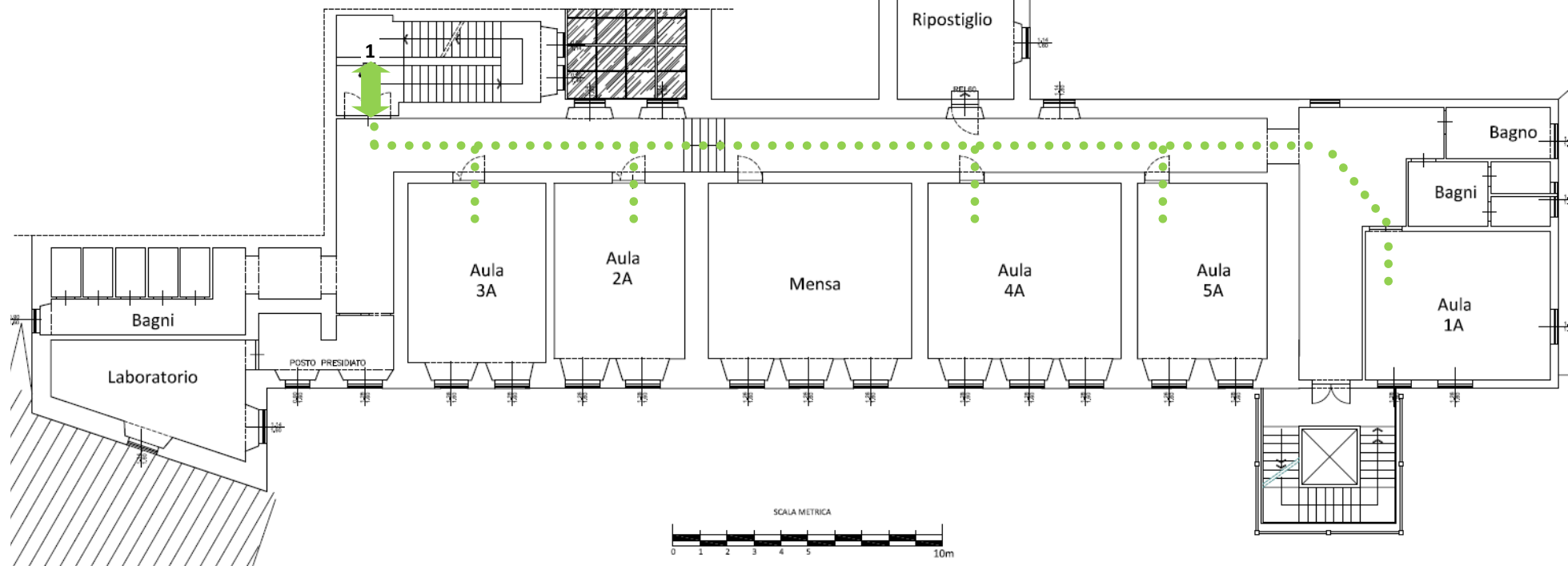

PIANO PRIMO

INGRESSO 1

Dedicato all'entrata e all'uscita di tutte le classi 1°A – 2°A – 3°A – 4°A – 5°A (Totale 75 alunni)

INDIVIDUAZIONE AMBIENTI PER ISOLAMENTO CASI SINTOMATICI – POSTAZIONI PER IGIENIZZAZIONE MANI

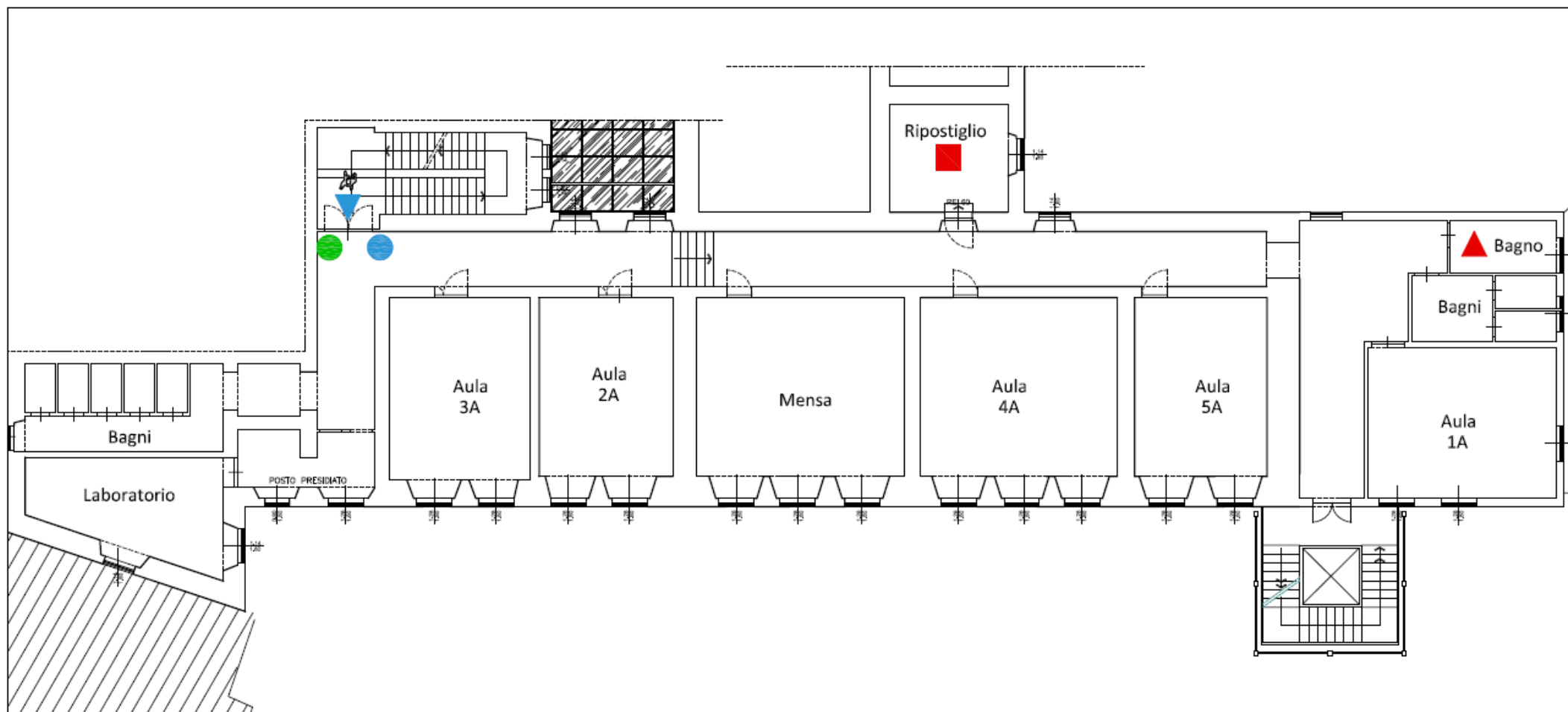

- Locale Isolamento "caso sospetto"
- ▲ Bagno "caso sospetto"
- Postazione per igienizzazione mani
- Postazione per igienizzazione mani soggetti terzi
- ▶ Ingresso soggetti terzi

All'interno di ogni aula è presente un dispenser con soluzione idroalcolica per l'igienizzazione delle mani.

PIANO GESTIONE MENSA

PIANO PRIMO

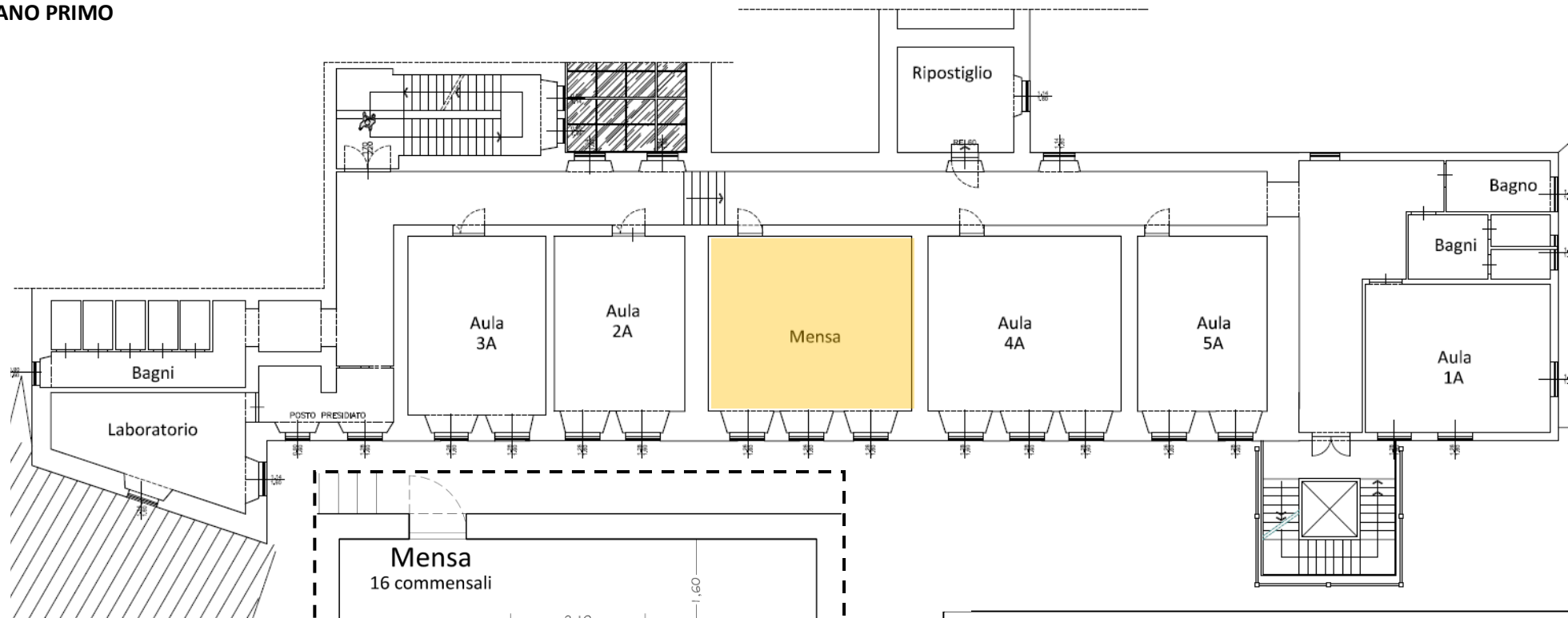

DISPOSIZIONE TAVOLI

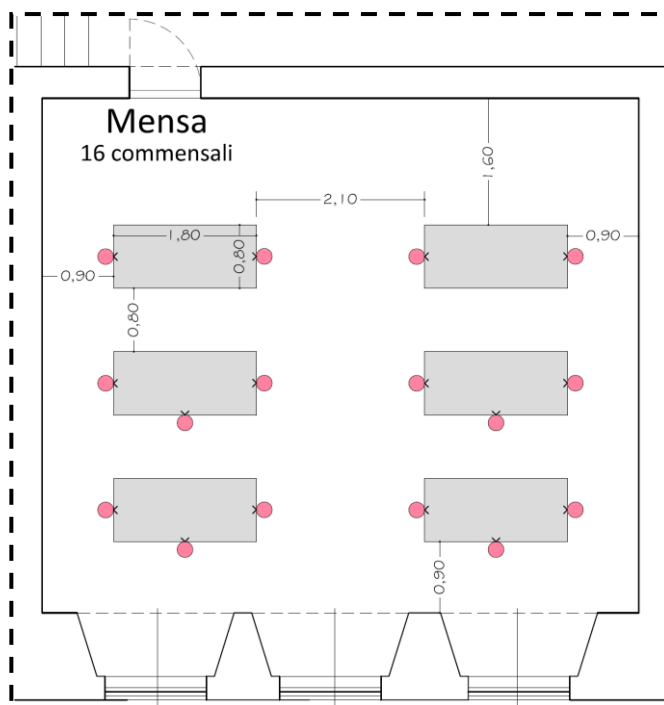

Gli alunni consumano il pasto (lunch box fornito dal servizio mensa) in classe (Solo la 5° A utilizza la Mensa), secondo una turnazione che consenta la sanificazione dei banchi (prima e dopo il pasto) da parte del personale e l'accesso in sicurezza degli alunni ai servizi igienici per il lavaggio delle mani, garantendo il distanziamento necessario.

Turnazione

Classe 1°A - ore 13.00 lavaggio mani - ore 13.10 in classe a mangiare

Classe 2°A - ore 13.00 lavaggio mani - ore 13.10 in classe a mangiare

Classe 3°A - ore 13.10 lavaggio mani - ore 13.20 in classe a mangiare

Classe 4°A - ore 13.10 lavaggio mani - ore 13.20 in classe a mangiare

Classe 5°A - ore 13.20 lavaggio mani - ore 13.30 in mensa a mangiare

SI RIPORTANO DI SEGUITO I LAY-OUT DELLE SINGOLE CLASSI

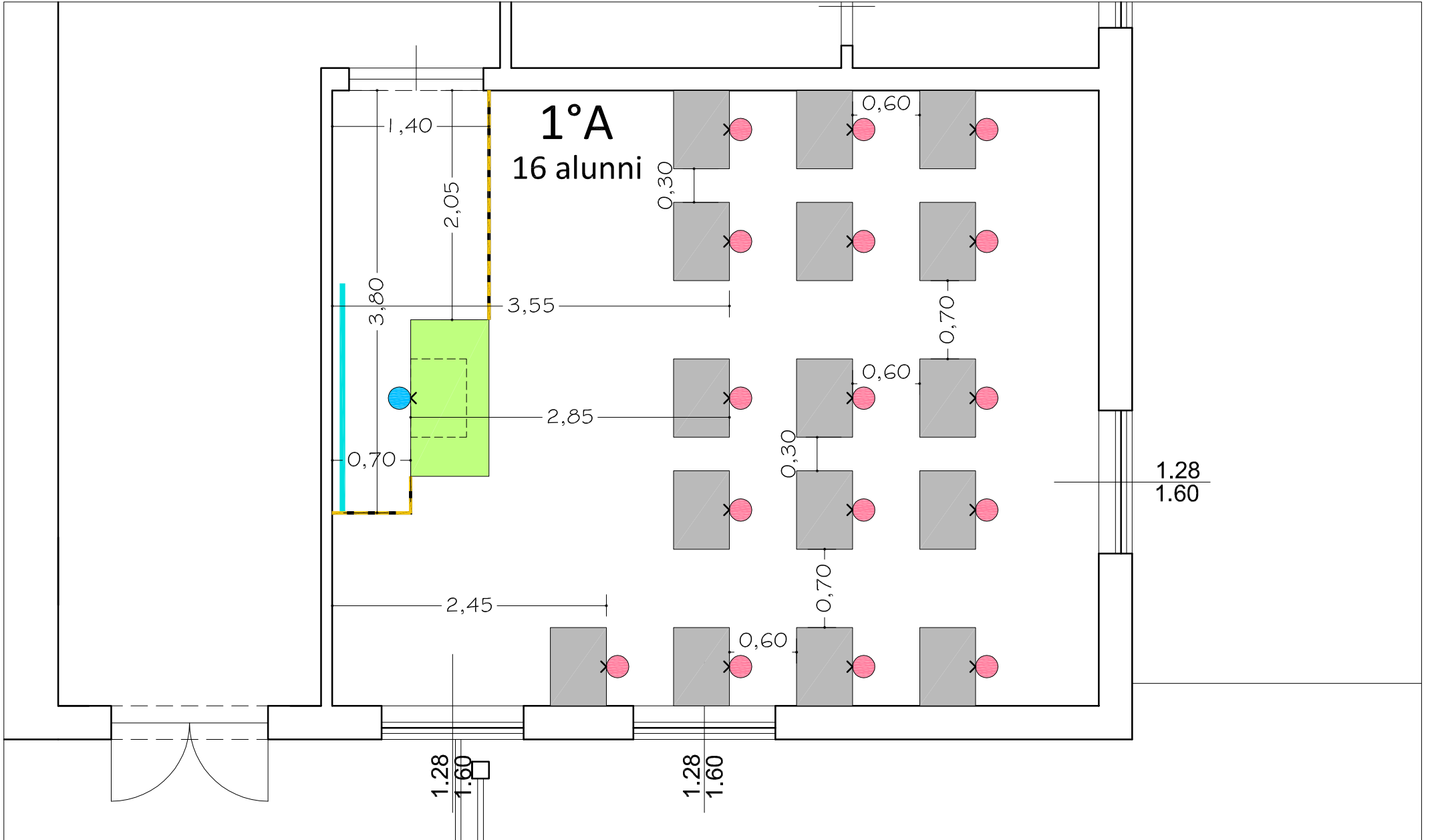

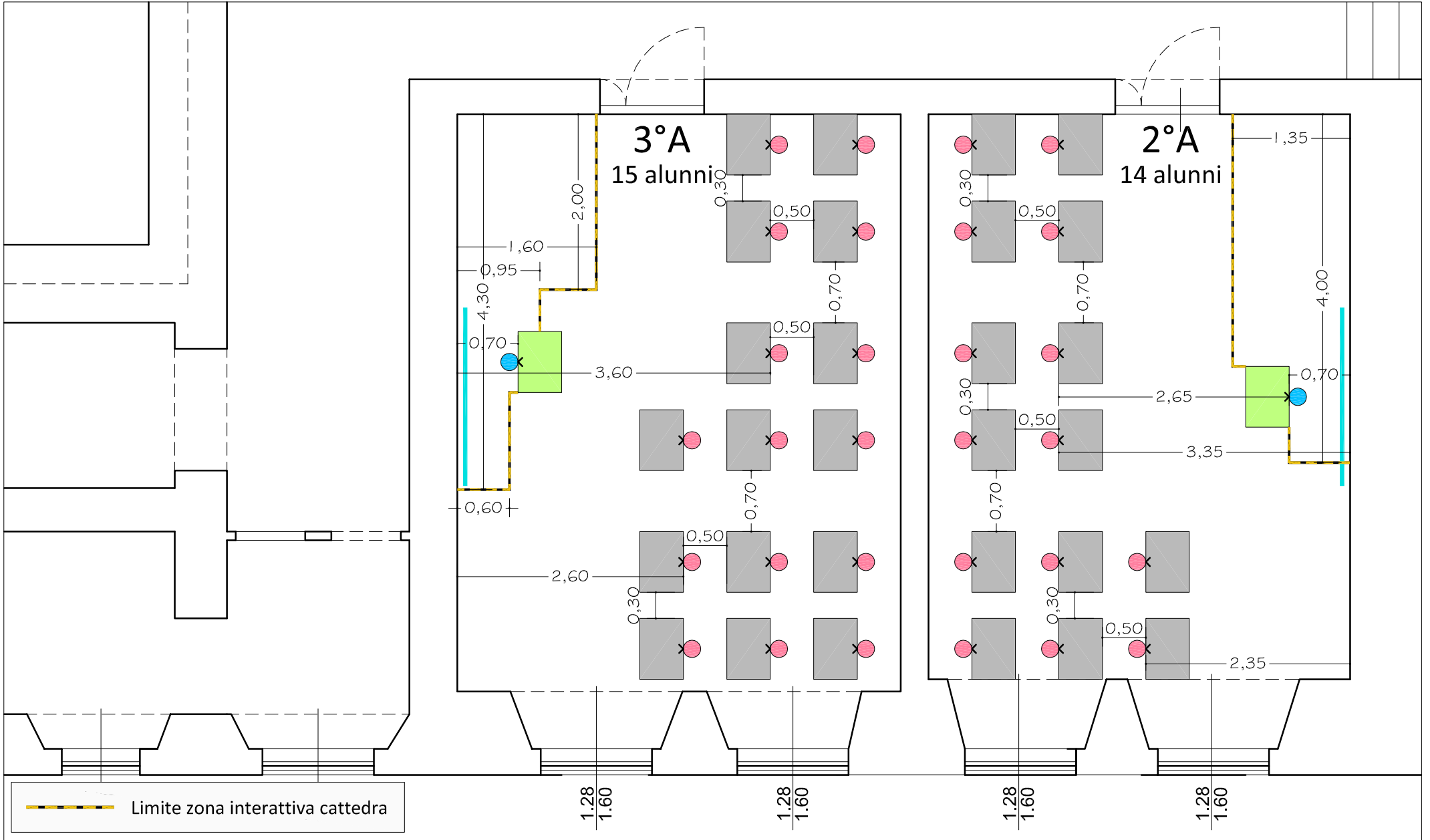

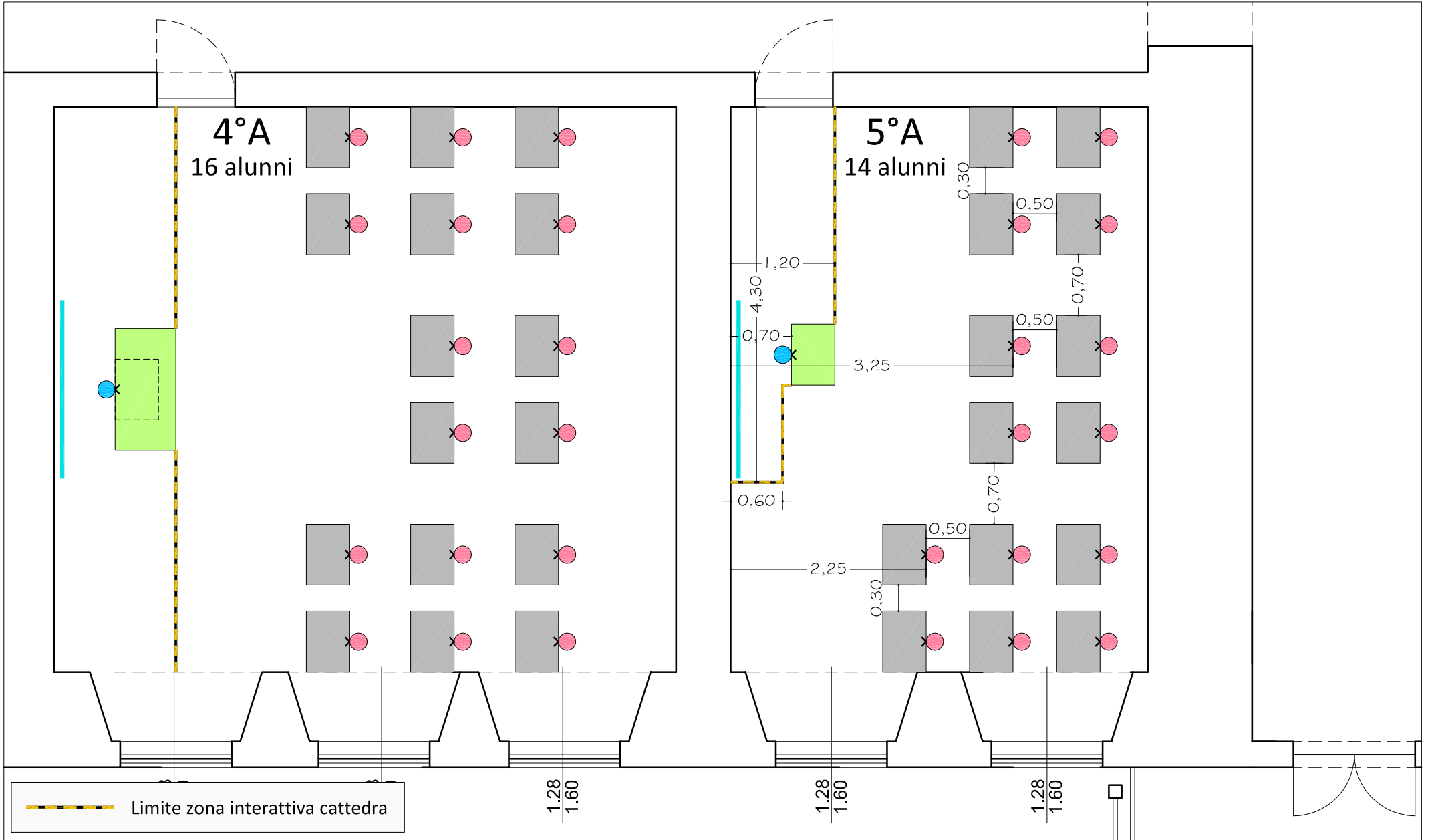

SCUOLA SECONDARIA – GIOVE

Via Roma, 12 - 05024 GIOVE (TR) - Telefono: 0744 992197

CLASSI	4		
ALUNNI	68		
DOCENTI	18		
ATA	2		

CLASSI			
1°A	2°A	3°A	3°B
19 <i>alunni</i>	20 <i>alunni</i>	15 <i>alunni</i>	14 <i>alunni</i>

REFERENTI SCOLASTICI PER COVID-19	
CONTALDI ANNALISA	COSENZA VINCENZO (<i>sostituto</i>)

GLI OBBLIGHI DI BASE PER TUTTI

- l'obbligo di rimanere al proprio domicilio in presenza di temperatura oltre i 37.5° o altri sintomi simil-influenzali e di chiamare il proprio medico di famiglia e l'autorità sanitaria;
- il divieto di fare ingresso o di poter permanere nei locali scolastici laddove, anche successivamente all'ingresso, sussistano le condizioni di pericolo (sintomi simil-influenzali, temperatura oltre 37.5°, provenienza da zone a rischio o contatto con persone positive al virus nei 14 giorni precedenti, etc.) Stabilite dalle autorità sanitarie competenti;
- l'obbligo di rispettare tutte le disposizioni delle autorità e del dirigente scolastico (in particolare, mantenere il distanziamento fisico di un metro, osservare le regole di igiene delle mani e tenere comportamenti corretti sul piano dell'igiene);
- l'obbligo per ciascun lavoratore di informare tempestivamente il dirigente scolastico o un suo delegato della presenza di qualsiasi sintomo influenzale durante l'espletamento della propria prestazione lavorativa o della presenza di sintomi negli studenti presenti all'interno dell'istituto.

PIANO ENTRATE/USCITE

 <p>ENTRATA/USCITA</p>	 <p>PERCORSO ENTRATA/USCITA</p>	<p>ENTRATA</p>	 <p>PERCORSO ENTRATA</p>	 <p>USCITA</p>	 <p>PERCORSO USCITA</p>	 <p>AREA ATTESA GENITORI</p>
--	---	-----------------------	--	--	---	--

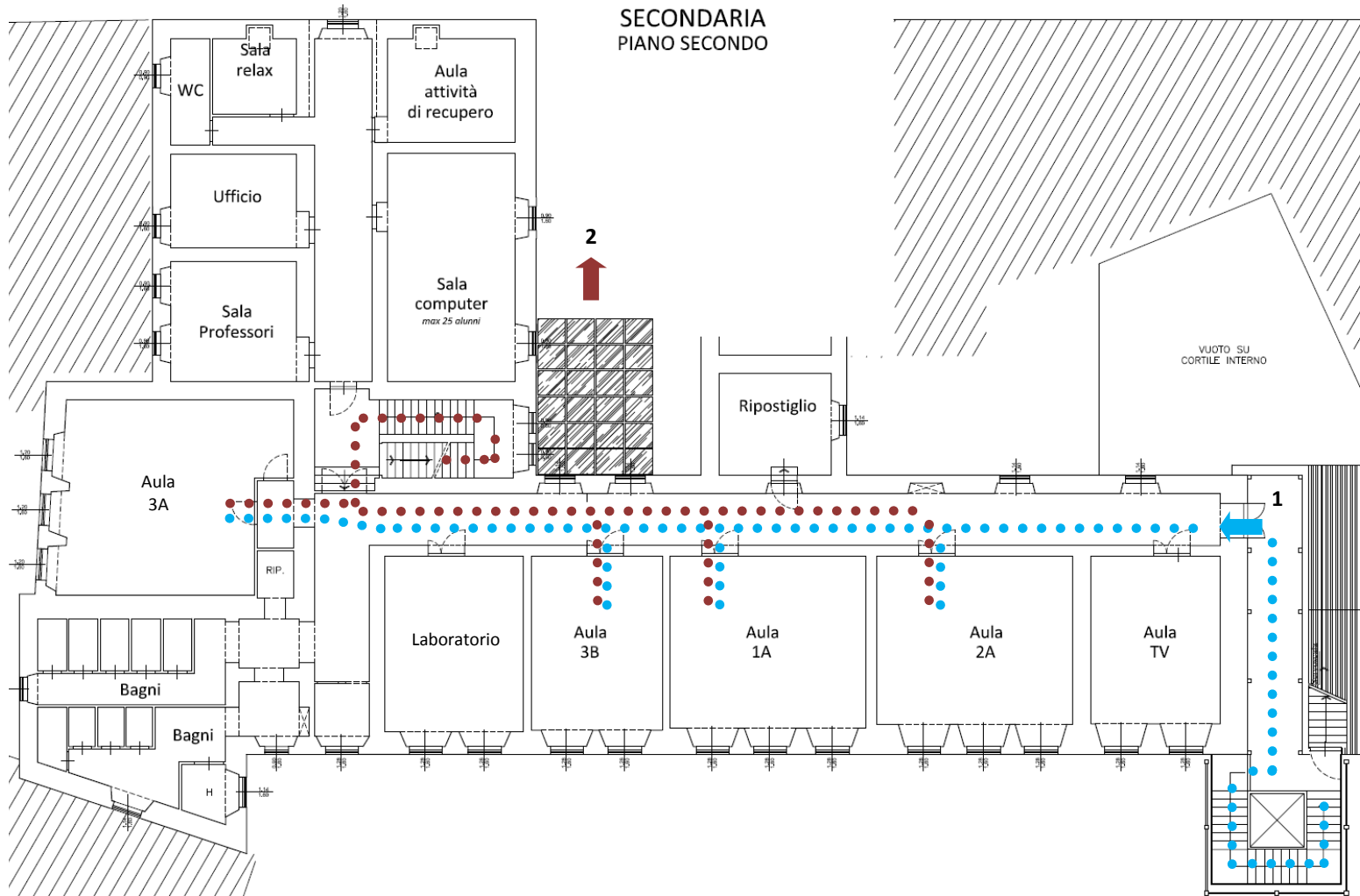

L'area di attesa dei genitori
- Entrata -

INDIVIDUAZIONE AMBIENTI PER ISOLAMENTO CASI SINTOMATICI – POSTAZIONI PER IGIENIZZAZIONE MANI

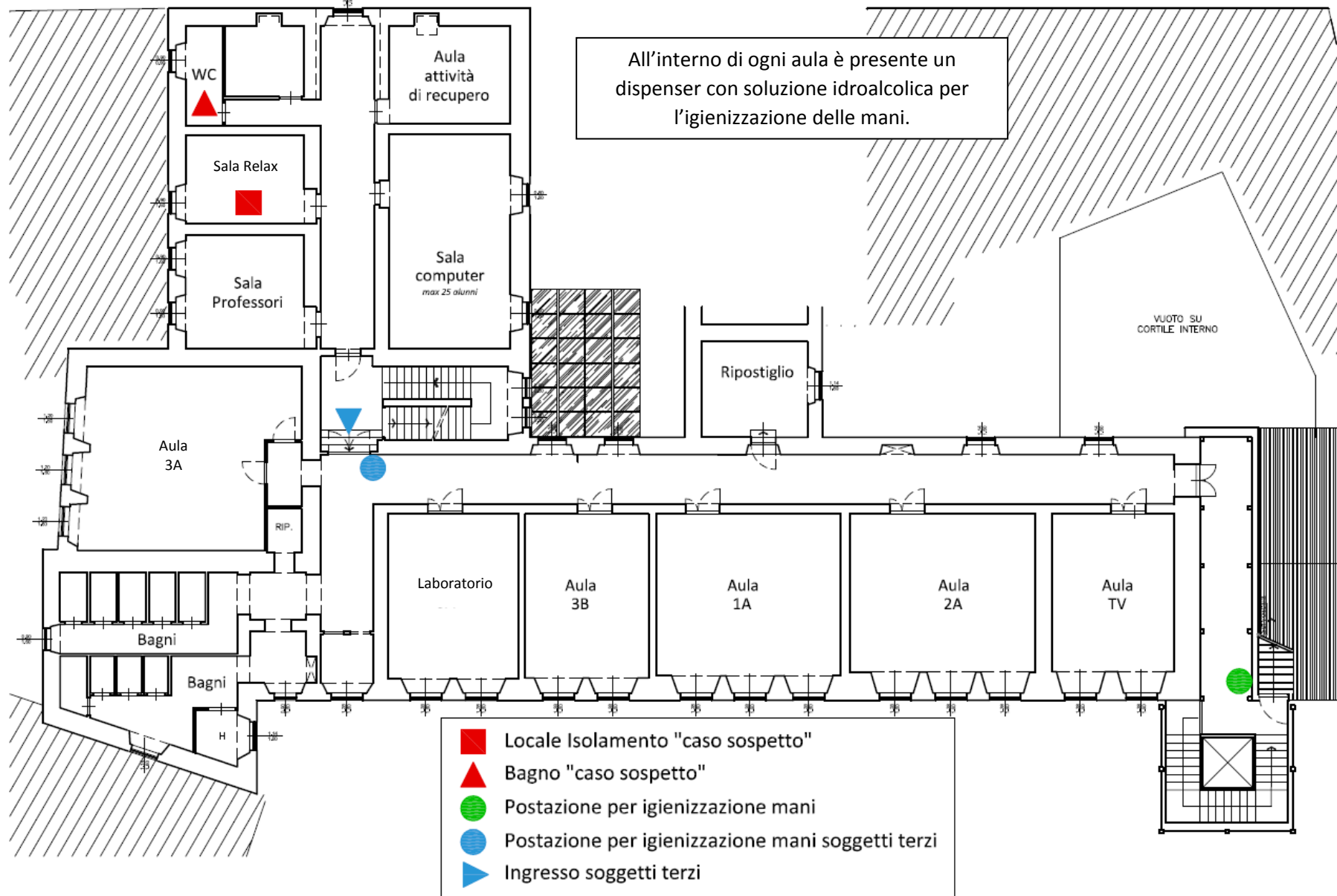

FRUIZIONE DEGLI SPAZI COMUNI E ORGANIZZAZIONE SERVIZIO MENSA

Il numero massimo di persone indicato per gli spazi comuni è inteso in presenza e sempre e comunque nel rispetto del distanziamento interpersonale di almeno un metro e indossando la mascherina.

ORGANIZZAZIONE SERVIZIO MENSA

Gli alunni consumano il pasto (lunch box fornito dal servizio mensa) in classe o nelle aule attrezzate, secondo una turnazione che consenta la sanificazione dei banchi (prima e dopo il pasto) da parte del personale e l'accesso in sicurezza degli alunni ai servizi igienici per il lavaggio delle mani, garantendo il distanziamento necessario.

Turnazione

Ore **13:45**: classe 1° A

Ore **13:50**: classe 2°A

Ore **13:55**: classe 3°A

Ore **14:00**: classe 3°B

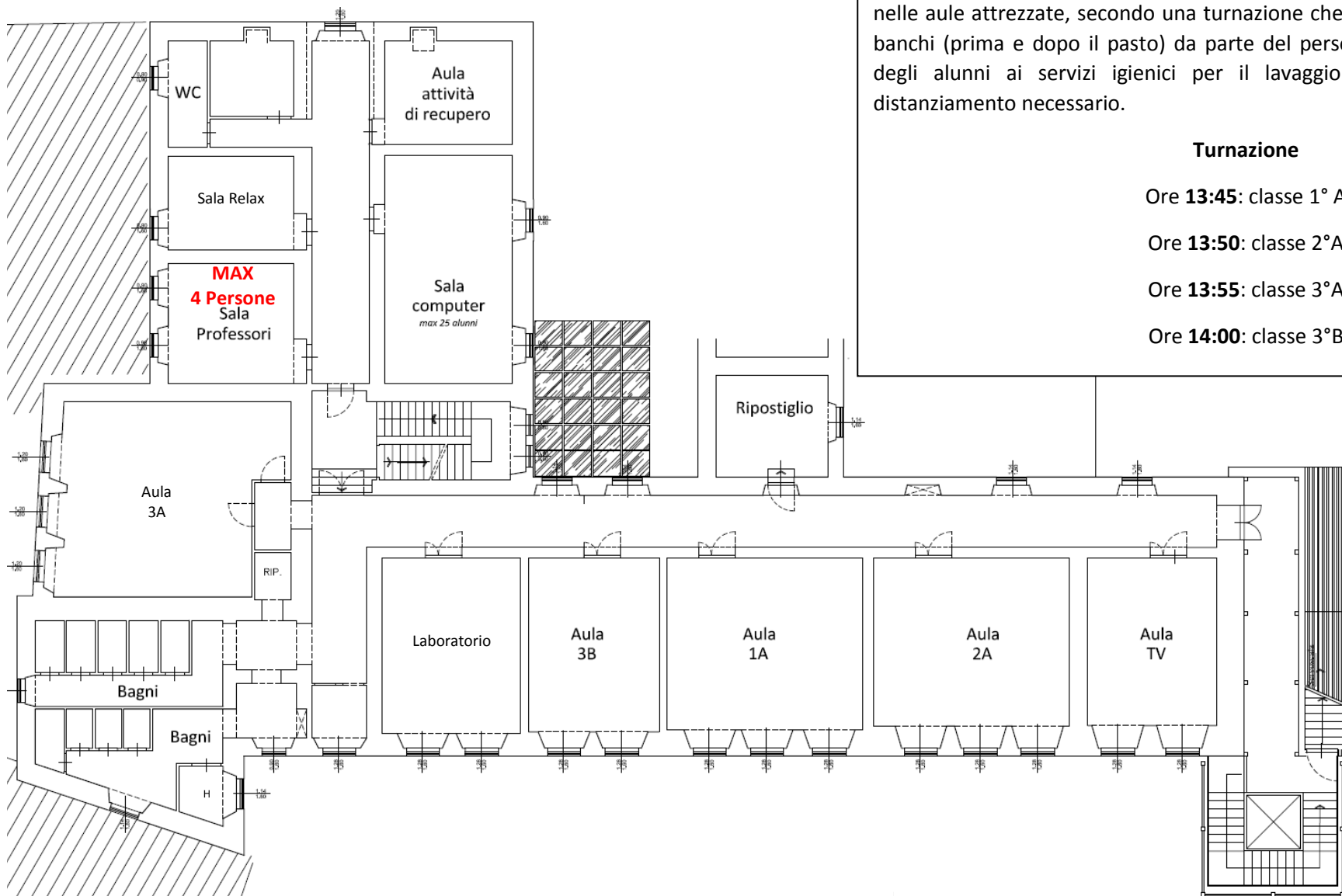

SI RIPORTANO DI SEGUITO I LAY-OUT DELLE SINGOLE CLASSI

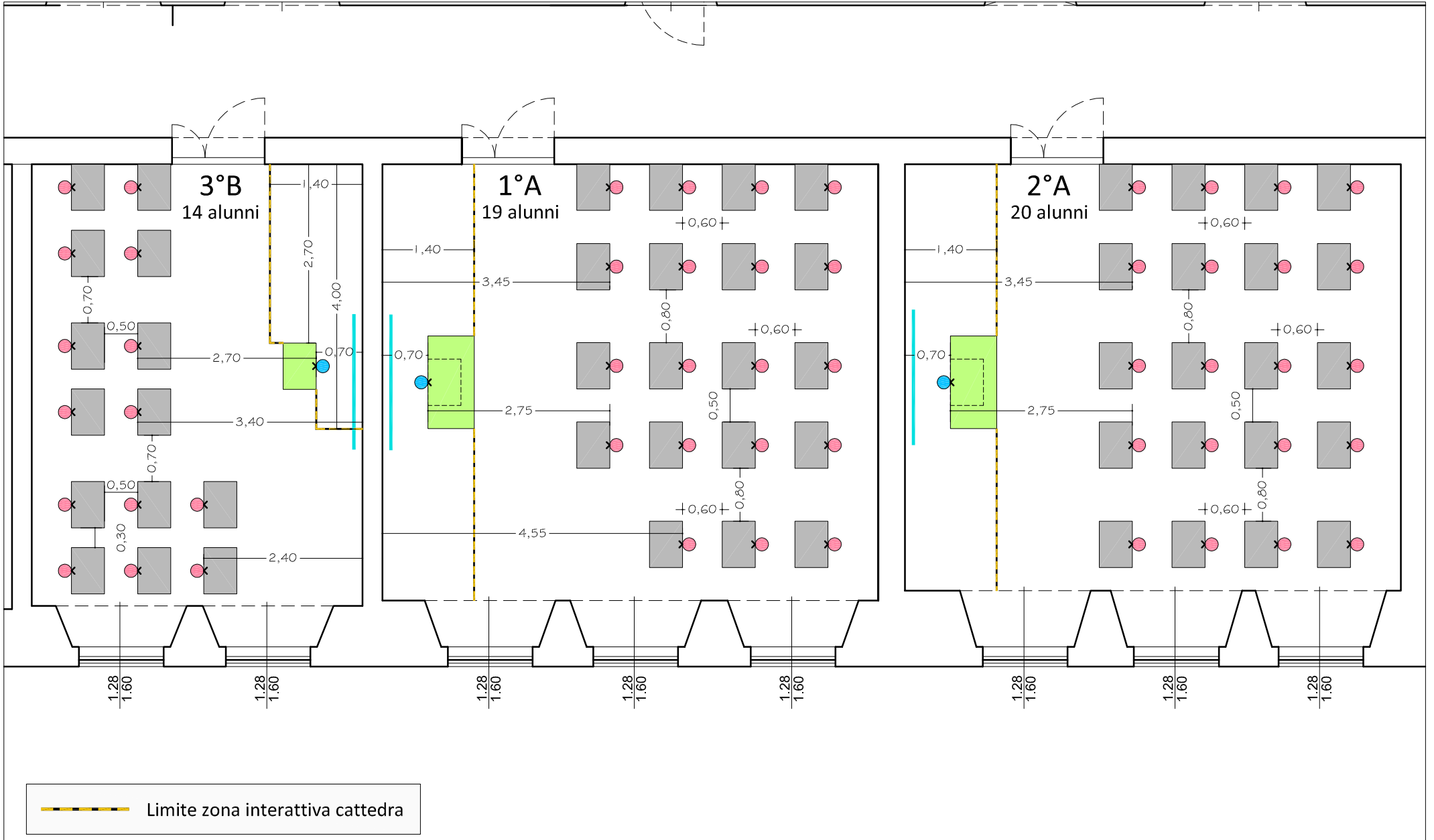

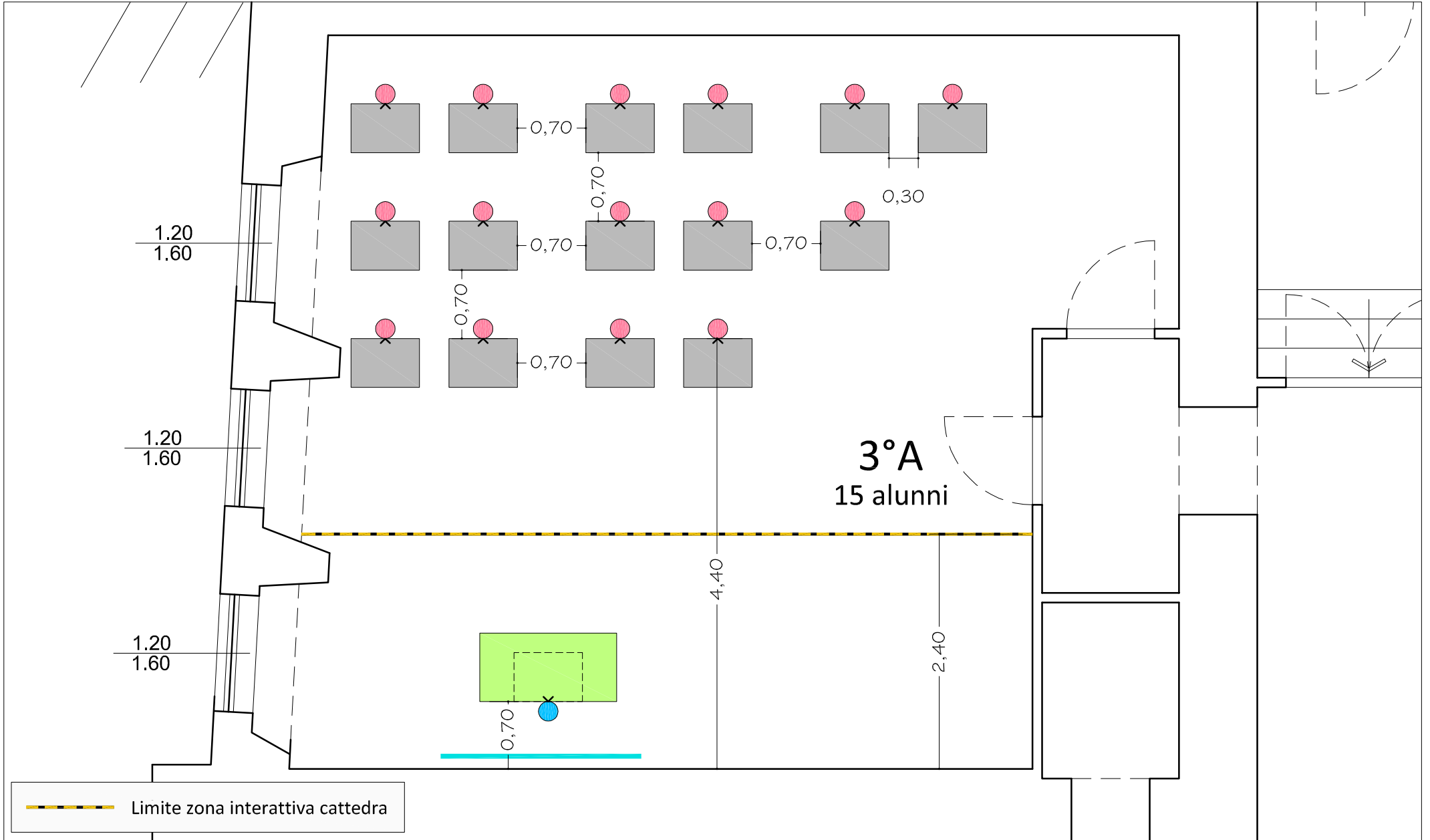

SCUOLA INFANZIA – GUARDEA

Via Del Giuoco n. 14 - 05025 GUARDEA (TR) - Telefono: 0744 903656

CLASSI	2		
ALUNNI	31		
DOCENTI	9		
ATA	2		

CLASSI	
A(G)	B(G)
16 <i>alunni</i>	15 <i>alunni</i>

REFERENTI SCOLASTICI PER COVID-19	
CARDUCCI EMANUELA	CINELLI STEFANIA <i>(sostituta)</i>

PRECONDIZIONE PER LA PRESENZA NELLE SCUOLE DELL'INFANZIA

La preconditione per la presenza nelle scuole dell'infanzia di bambini, genitori o adulti accompagnatori e di tutto il personale a vario titolo operante è:

- L'assenza di sintomatologia respiratoria o di temperatura corporea superiore a 37,5° **anche nei tre giorni precedenti**;
- Non essere stati in quarantena o isolamento domiciliare negli ultimi 14 giorni;
- Non essere stati a contatto con persone positive, per quanto di propria conoscenza, negli ultimi 14 giorni.

GLI OBBLIGHI DI BASE PER TUTTI

- l'obbligo di rimanere al proprio domicilio in presenza di temperatura oltre i 37.5° o altri sintomi simil-influenzali e di chiamare il proprio medico di famiglia e l'autorità sanitaria;
- il divieto di fare ingresso o di poter permanere nei locali scolastici laddove, anche successivamente all'ingresso, sussistano le condizioni di pericolo (sintomi simil-influenzali, temperatura oltre 37.5°, provenienza da zone a rischio o contatto con persone positive al virus nei 14 giorni precedenti, etc.) Stabilite dalle autorità sanitarie competenti;
- l'obbligo di rispettare tutte le disposizioni delle autorità e del dirigente scolastico (in particolare, mantenere il distanziamento fisico di un metro, osservare le regole di igiene delle mani e tenere comportamenti corretti sul piano dell'igiene);

l'obbligo per ciascun lavoratore di informare tempestivamente il dirigente scolastico o un suo delegato della presenza di qualsiasi sintomo influenzale durante l'espletamento della propria prestazione lavorativa o della presenza di sintomi negli studenti presenti all'interno dell'istituto.

PIANO ENTRATE/USCITE

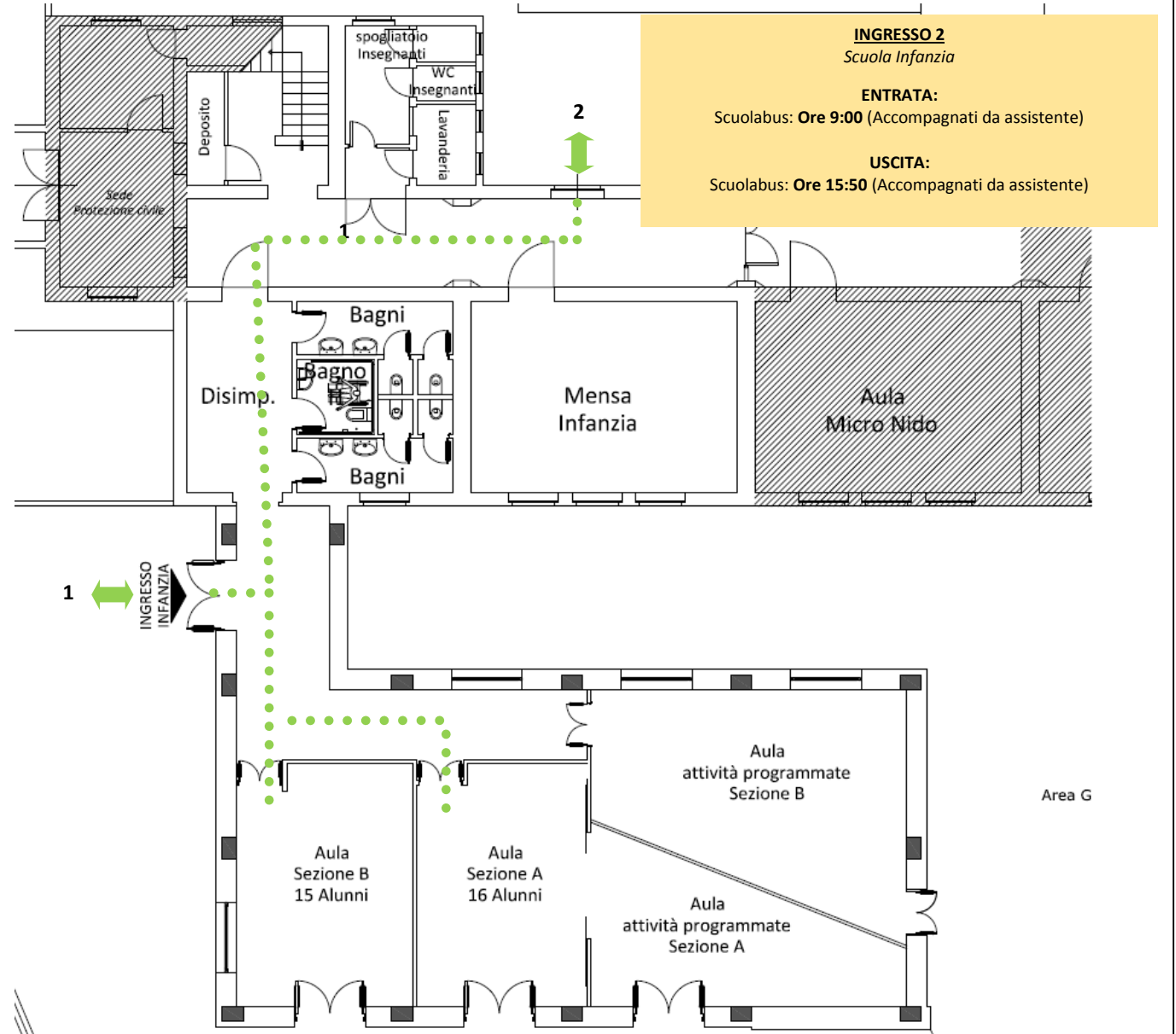

INGRESSO 1
Scuola Infanzia

ENTRATA:
Bambini accompagnati dai Genitori: **Ore 8:00 – 9:15**

USCITA:

Prima del servizio di refezione, in funzione del turno mensa, accompagnati dal collaboratore:

- 1° turno mensa: **11:40-12:00**
- 2° turno mensa: **12:30-12:50**

Dopo il servizio di refezione, in funzione del turno mensa, accompagnati dal collaboratore:

- 1° turno mensa: **13:00-13:30**
- 2° turno mensa: **13:45-14:15**

Uscita dalle **15:30 alle 16:00** accompagnati dal collaboratore.

PIANO TERRA

INDIVIDUAZIONE AMBIENTI PER ISOLAMENTO CASI SINTOMATICI – POSTAZIONI PER IGIENIZZAZIONE MANI

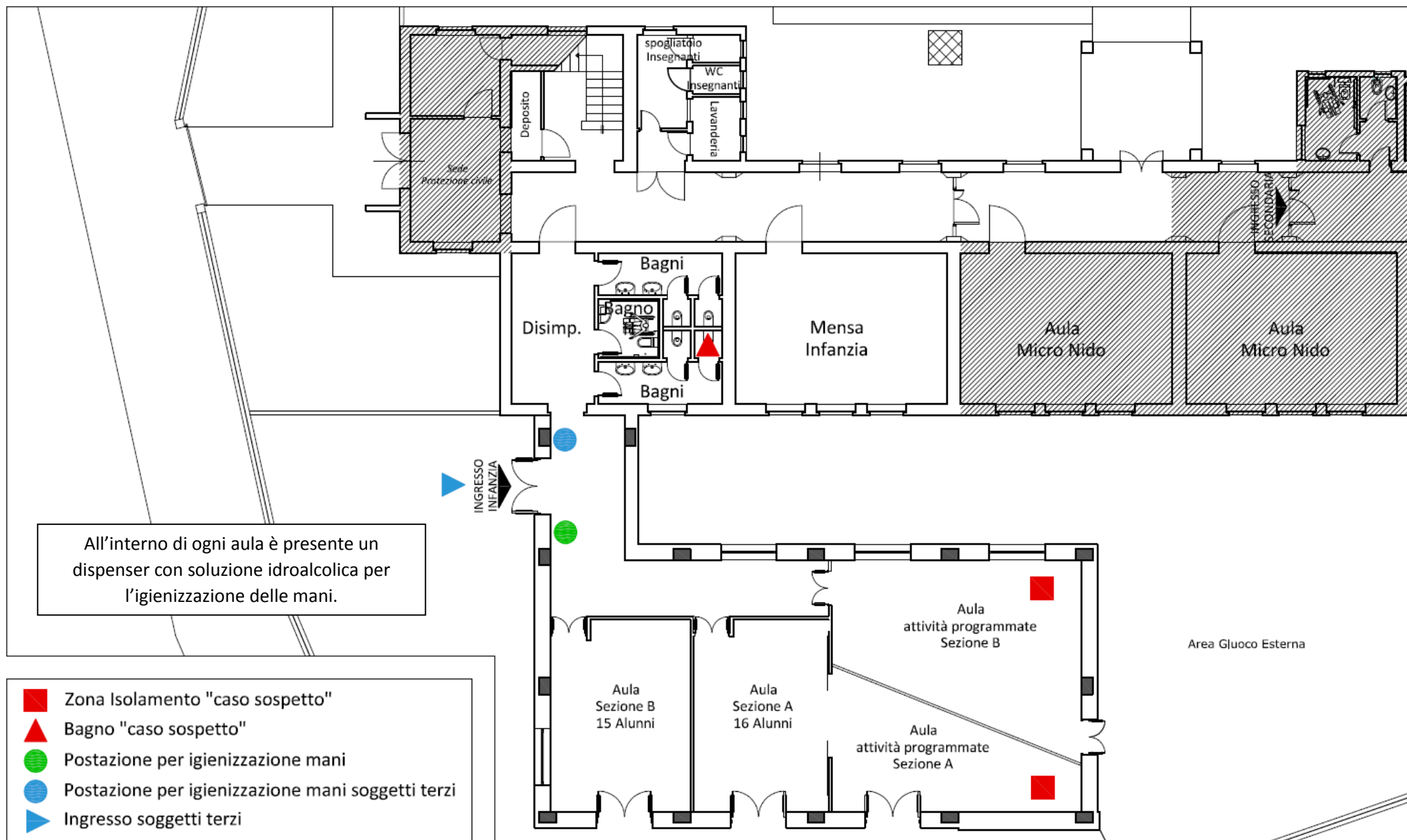

PIANO GESTIONE MENSA

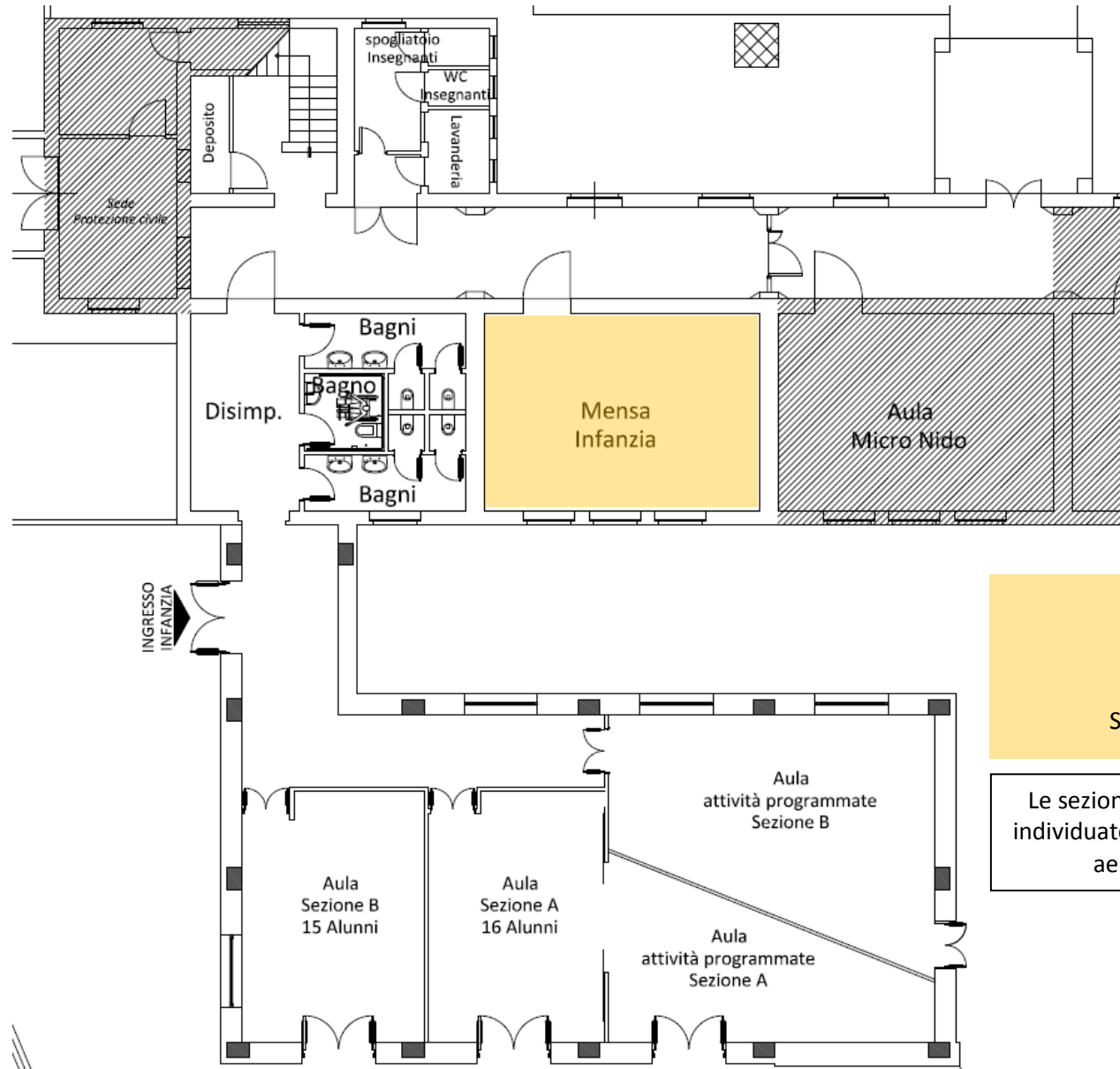

Mensa Infanzia

Primo Turno: **12:00-12:45**
Sanificazione: **12:45-13:00**
Secondo Turno: **13:00-13:45**

Le sezioni consumano il pasto nell'ambiente individuato in planimetria previa disinfezione e aerazione naturale dello stesso.

SCUOLA PRIMARIA – GUARDEA

Via Del Giuoco n. 14 - 05025 GUARDEA (TR) - Telefono: 0744 903656

CLASSI	4		
ALUNNI	55		
DOCENTI	16		
ATA	4		

CLASSI			
1°G	2°G – 3°G	4°G	5°G
11 <i>alunni</i>	18 <i>alunni</i>	13 <i>alunni</i>	13 <i>alunni</i>

REFERENTI SCOLASTICI PER COVID-19	
TURRENI STEFANIA	RINALDI LUCIA (<i>sostituta</i>)

GLI OBBLIGHI DI BASE PER TUTTI

- l'obbligo di rimanere al proprio domicilio in presenza di temperatura oltre i 37.5° o altri sintomi simil-influenzali e di chiamare il proprio medico di famiglia e l'autorità sanitaria;
- il divieto di fare ingresso o di poter permanere nei locali scolastici laddove, anche successivamente all'ingresso, sussistano le condizioni di pericolo (sintomi simil-influenzali, temperatura oltre 37.5°, provenienza da zone a rischio o contatto con persone positive al virus nei 14 giorni precedenti, etc.) Stabilite dalle autorità sanitarie competenti;
- l'obbligo di rispettare tutte le disposizioni delle autorità e del dirigente scolastico (in particolare, mantenere il distanziamento fisico di un metro, osservare le regole di igiene delle mani e tenere comportamenti corretti sul piano dell'igiene);
- l'obbligo per ciascun lavoratore di informare tempestivamente il dirigente scolastico o un suo delegato della presenza di qualsiasi sintomo influenzale durante l'espletamento della propria prestazione lavorativa o della presenza di sintomi negli studenti presenti all'interno dell'istituto.

PIANO ENTRATE/USCITE

ENTRATA/USCITA

PERCORSO
ENTRATA/USCITA

ENTRATA

PERCORSO
ENTRATA

USCITA

PERCORSO
USCITA

AREA ATTESA GENITORI

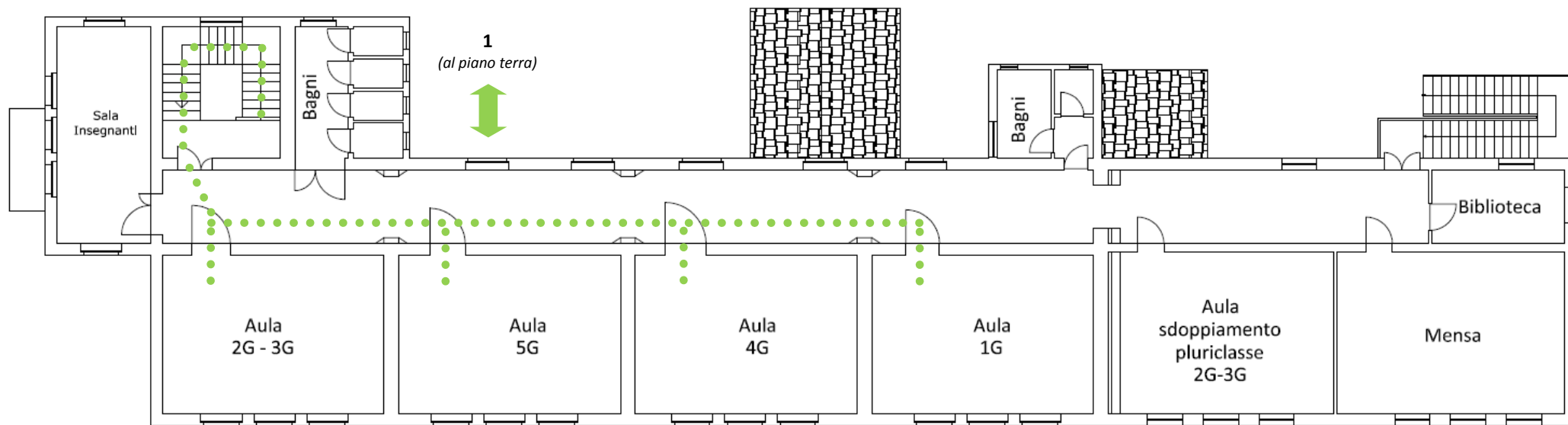

PIANO PRIMO

INDIVIDUAZIONE AMBIENTI PER ISOLAMENTO CASI SINTOMATICI – POSTAZIONI PER IGIENIZZAZIONE MANI

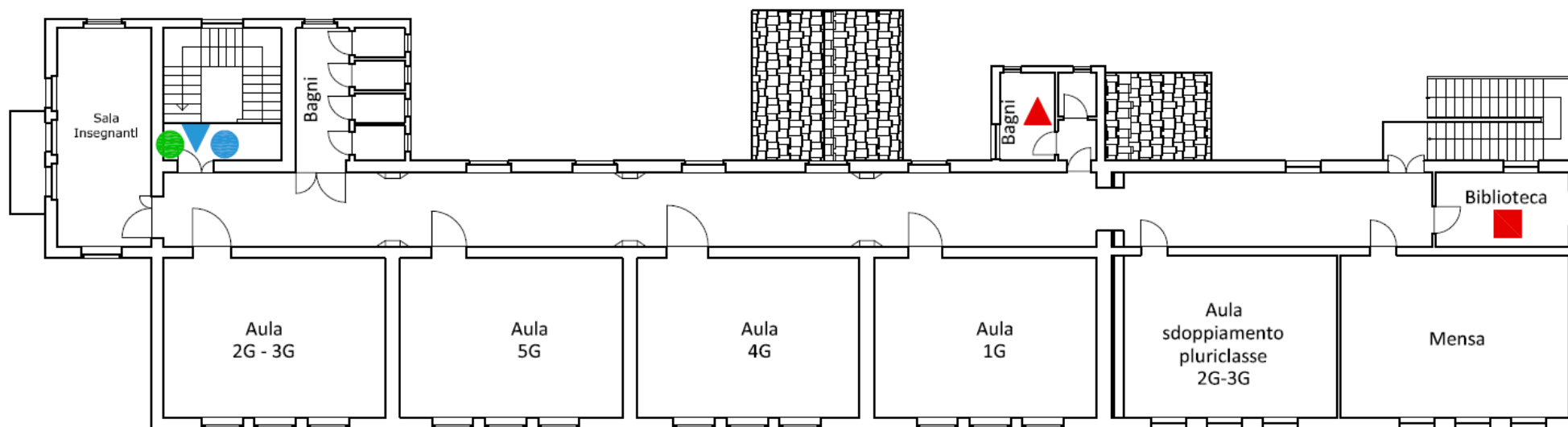

- Locale Isolamento "caso sospetto"
- ▲ Bagno "caso sospetto"
- Postazione per igienizzazione mani
- Postazione per igienizzazione mani soggetti terzi
- ▶ Ingresso soggetti terzi

All'interno di ogni aula è presente un dispenser con soluzione idroalcolica per l'igienizzazione delle mani.

PIANO GESTIONE MENSA

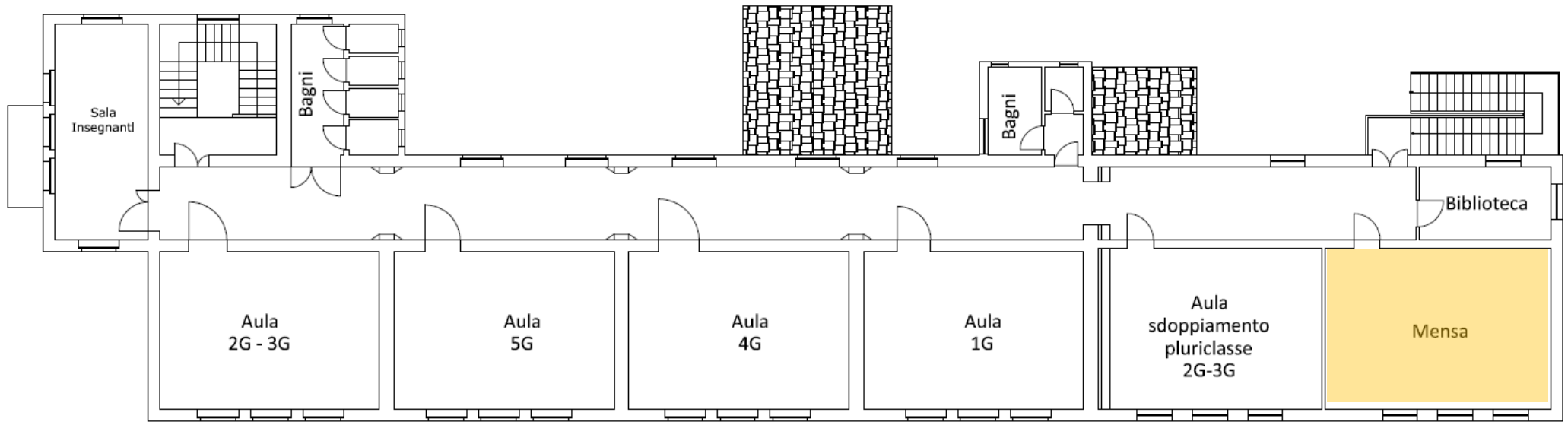

PIANO PRIMO

Mensa Primaria

Primo Turno **Classi 1°G – 2°/ 3°G: 12:00-12:45**

Sanificazione: **12:45-13:00**

Secondo Turno **Classi 4°G e 5°G: 13:00-13:45**

DISPOSIZIONE TAVOLI

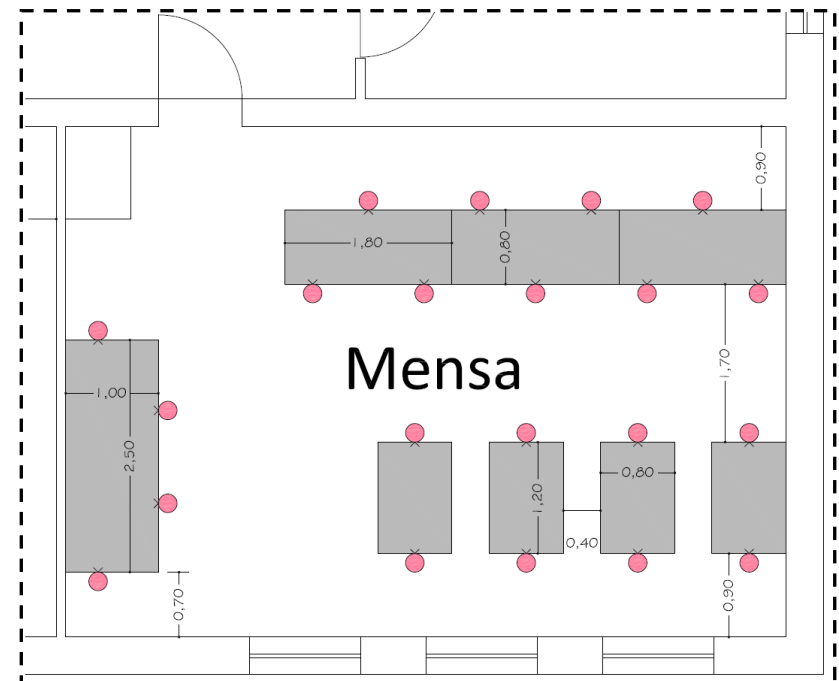

FRUIZIONE DEGLI SPAZI COMUNI

Il numero massimo di persone indicato per gli spazi comuni è inteso in presenza e sempre e comunque nel rispetto del distanziamento interpersonale di almeno un metro e indossando la mascherina.

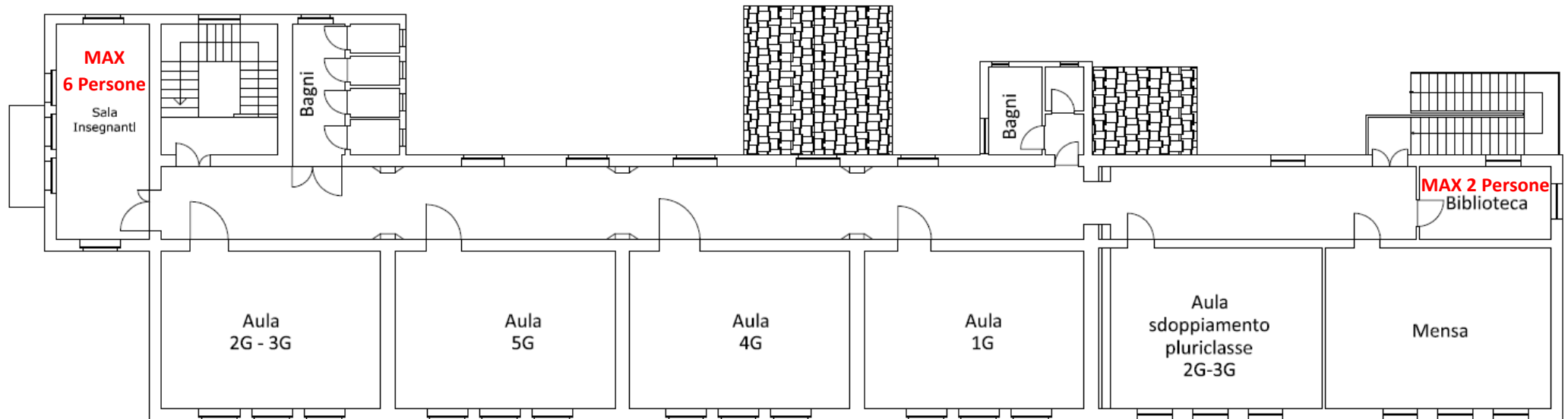

SI RIPORTANO DI SEGUITO I LAY-OUT DELLE SINGOLE CLASSI

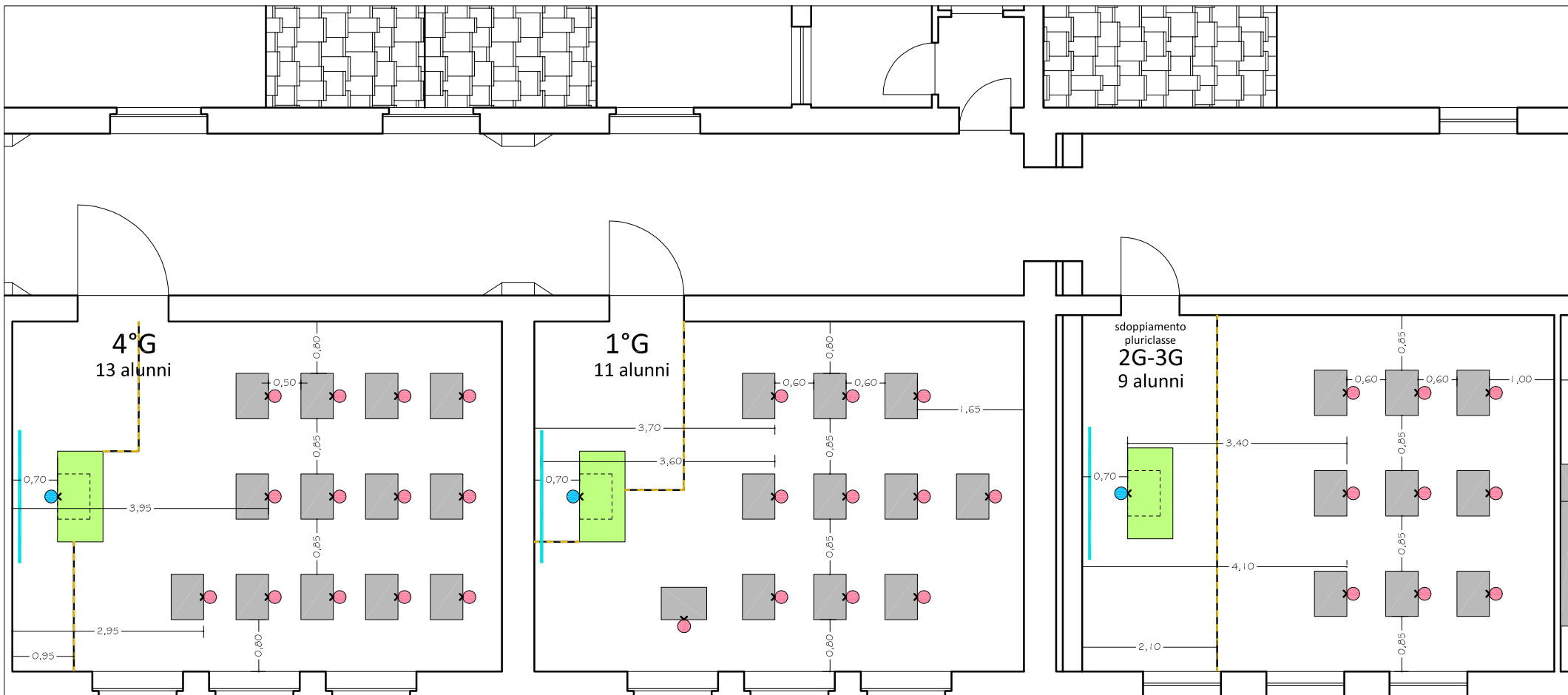

--- Limite zona interattiva cattedra

2°G - 3°G
18 alunni

5°G
13 alunni

--- Limite zona interattiva cattedra

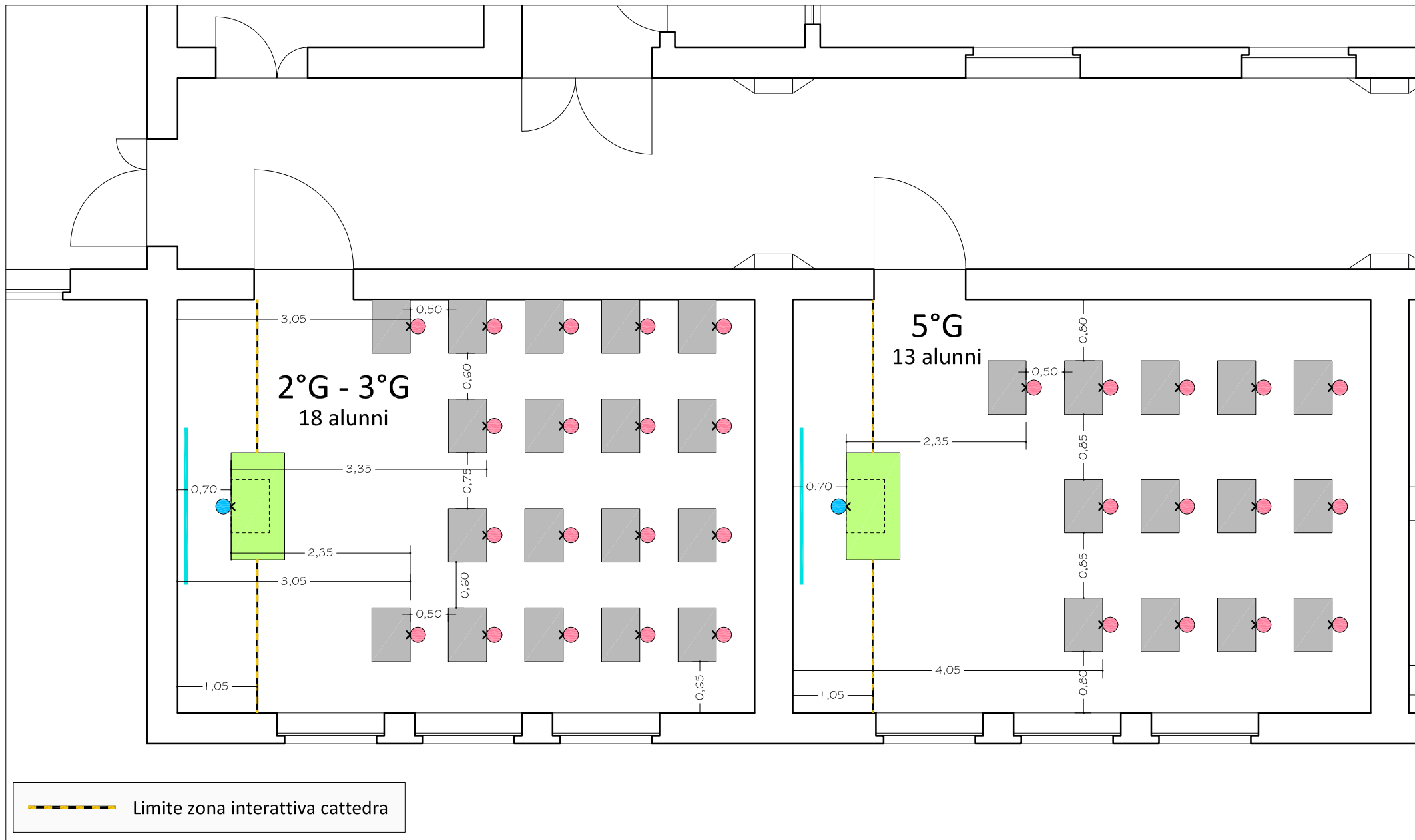

SCUOLA SECONDARIA – GUARDEA

Via Del Giuoco n. 14 - 05025 GUARDEA (TR) - Telefono: 0744 903656

CLASSI	2	 
ALUNNI	19	
DOCENTI	13	
ATA	1	

CLASSI

1°G – 3°G	2°G
6 <i>alunni</i>	13 <i>alunni</i>

REFERENTI SCOLASTICI PER COVID-19

OLIVIERI FRANCESCA	SANTORI ELDA (<i>sostituta</i>)
---------------------------	--

GLI OBBLIGHI DI BASE PER TUTTI

- l'obbligo di rimanere al proprio domicilio in presenza di temperatura oltre i 37.5° o altri sintomi simil-influenzali e di chiamare il proprio medico di famiglia e l'autorità sanitaria;
- il divieto di fare ingresso o di poter permanere nei locali scolastici laddove, anche successivamente all'ingresso, sussistano le condizioni di pericolo (sintomi simil-influenzali, temperatura oltre 37.5°, provenienza da zone a rischio o contatto con persone positive al virus nei 14 giorni precedenti, etc.) Stabilite dalle autorità sanitarie competenti;
- l'obbligo di rispettare tutte le disposizioni delle autorità e del dirigente scolastico (in particolare, mantenere il distanziamento fisico di un metro, osservare le regole di igiene delle mani e tenere comportamenti corretti sul piano dell'igiene);
- l'obbligo per ciascun lavoratore di informare tempestivamente il dirigente scolastico o un suo delegato della presenza di qualsiasi sintomo influenzale durante l'espletamento della propria prestazione lavorativa o della presenza di sintomi negli studenti presenti all'interno dell'istituto.

PIANO ENTRATE/USCITE

 ENTRATA/USCITA	 PERCORSO ENTRATA/USCITA	 ENTRATA	 PERCORSO ENTRATA	 USCITA	 PERCORSO USCITA	 AREA ATTESA GENITORI
--	---	---	--	--	---	--

INGRESSO 1 (Piano Terra)
Scuola Primaria

<p>ENTRATA: CLASSI: 1°/ 3°G – 2°G (Totale 19 alunni) Scuolabus: Ore 7:55 (alunni vigilati dal collaboratore scolastico) Alunni: ore 8:00</p>	<p>USCITA: CLASSI: 1°/ 3°G – 2°G (Totale 19 alunni) Scuolabus: Ore 13:30 (Lun. – Mer. – Ven.) Ore 17:20 (Mar. – Gio.) Alunni: Ore 13:40 (Lun. – Mer. – Ven.) Ore 17:30 (Mar. – Gio.)</p>
--	--

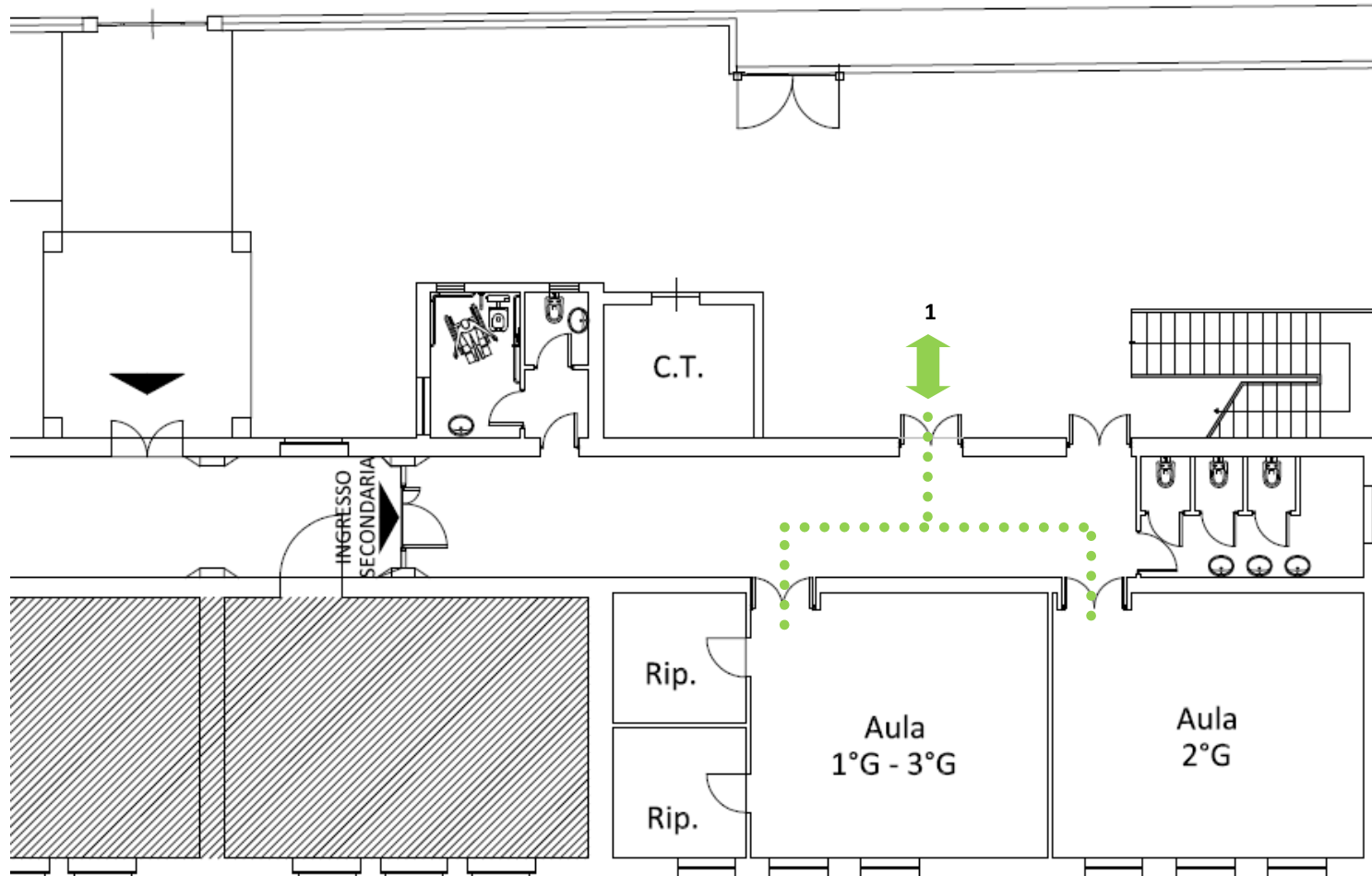

PIANO TERRA

INDIVIDUAZIONE AMBIENTI PER ISOLAMENTO CASI SINTOMATICI – POSTAZIONI PER IGIENIZZAZIONE MANI

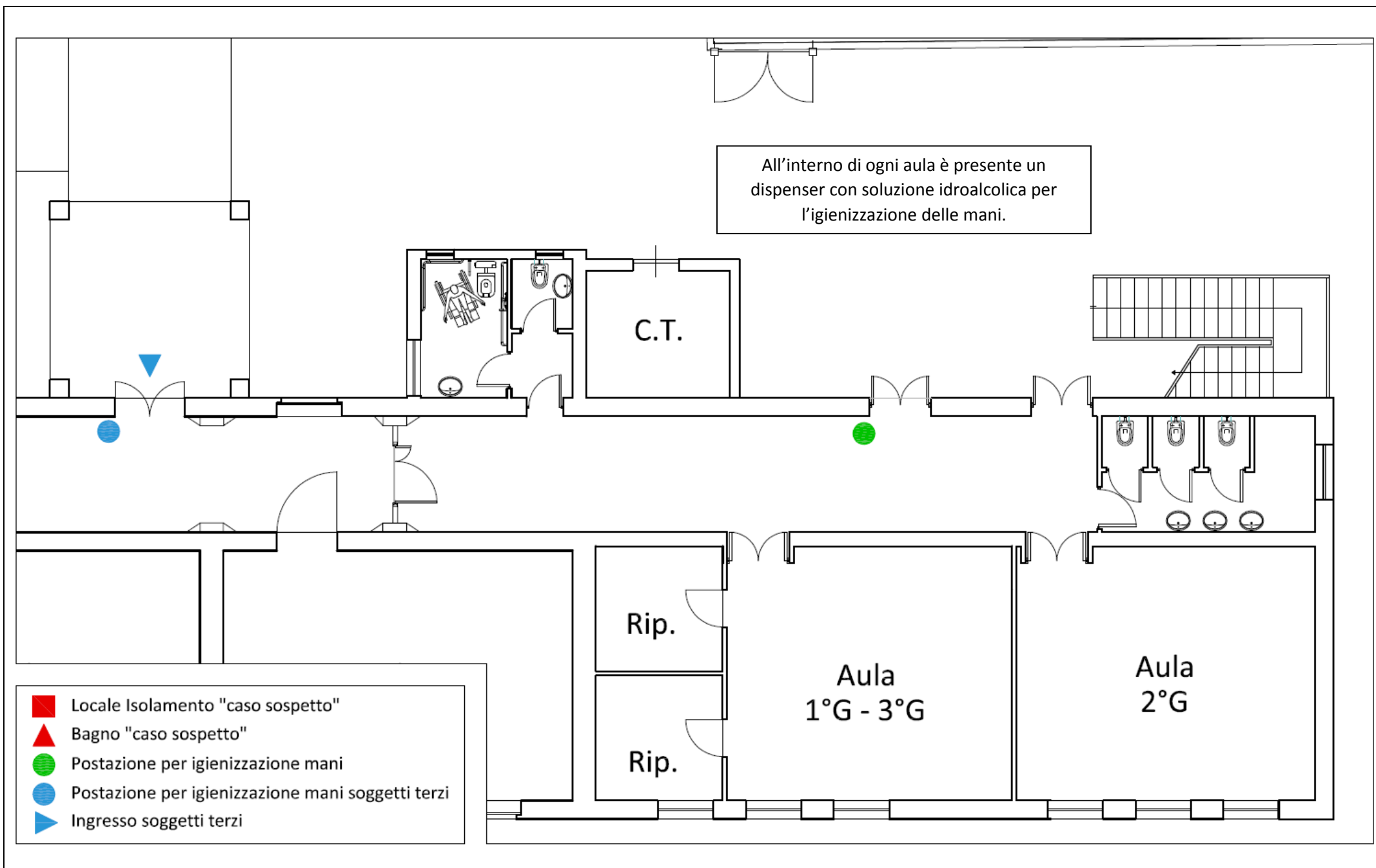

PIANO GESTIONE MENSA

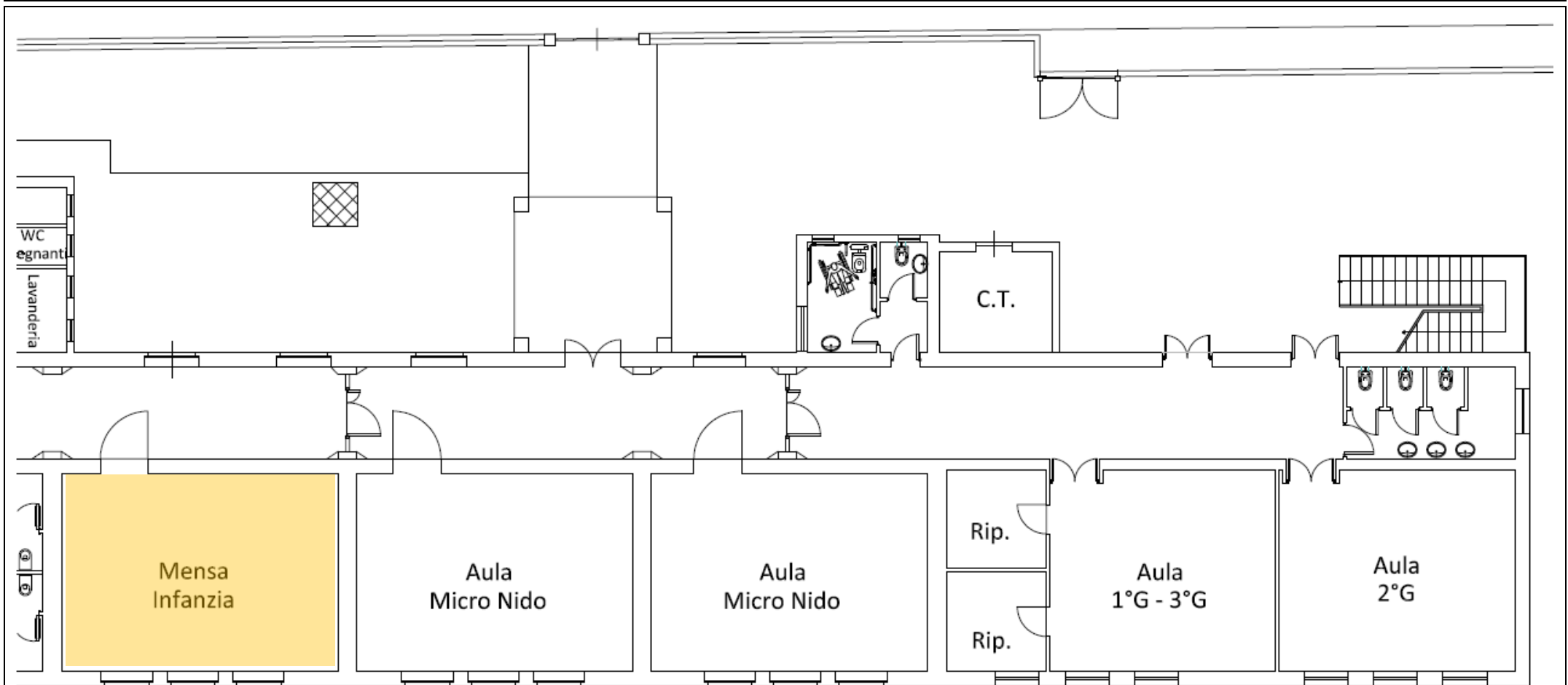

Mensa Secondaria

Turno unico: 14:00-14:30

Le classi consumano il pasto nell'ambiente individuato in planimetria (Mensa infanzia) previa disinfezione e aerazione naturale dello stesso.

SI RIPORTANO DI SEGUITO I LAY-OUT DELLE SINGOLE CLASSI

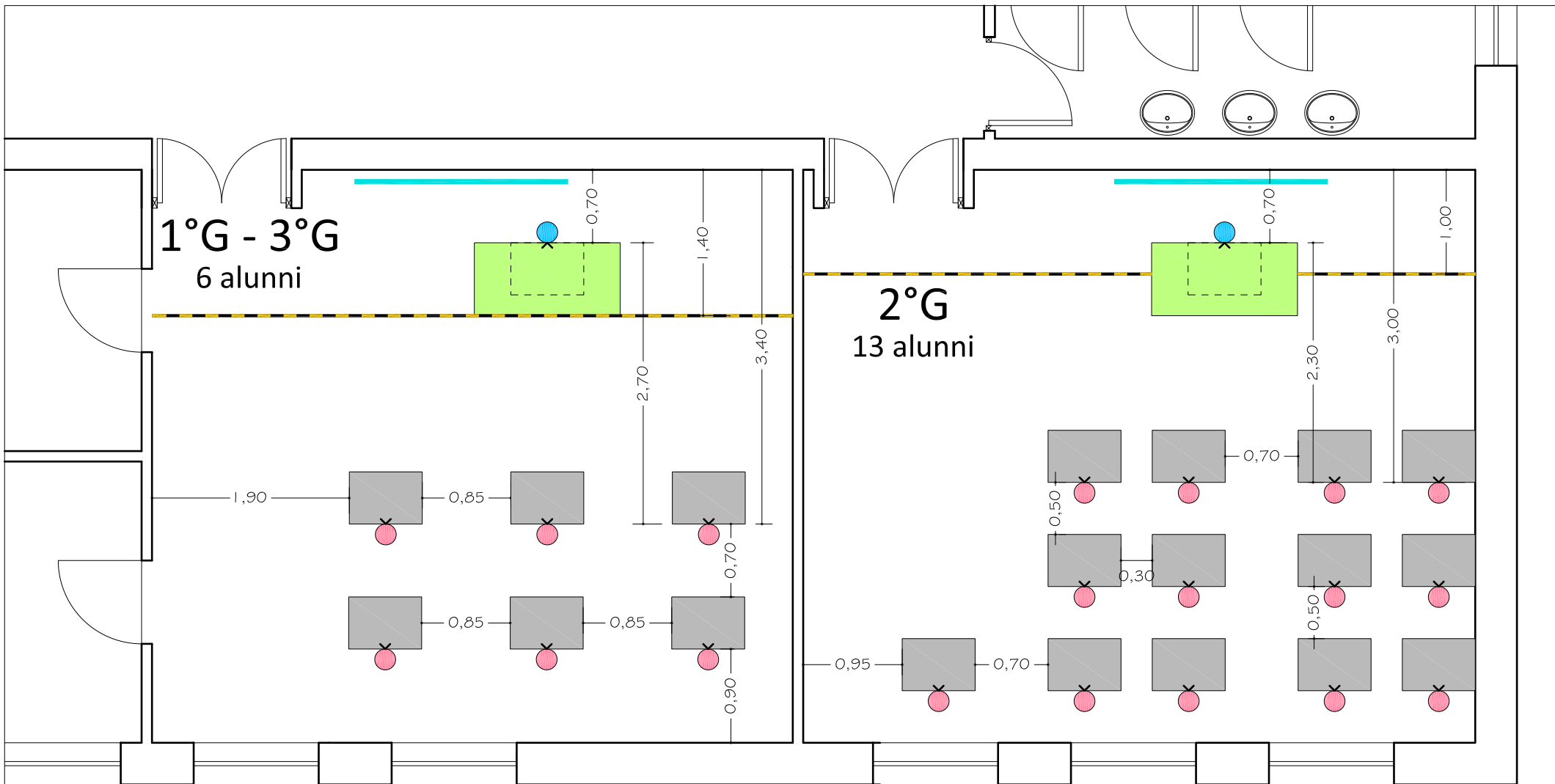

--- Limite zona interattiva cattedra

SCUOLA INFANZIA – LUGNANO IN TEVERINA

Voc Morelle n. 50/b - 05020 LUGNANO IN TEVERINA (TR) - Telefono: 327 9189950

CLASSI	1		
ALUNNI	21		
DOCENTI	3		
ATA	2		

SEZIONE

D

21

alunni

REFERENTI SCOLASTICI PER COVID-19

SALVATI MICHELA

MASSARELLI BENEDETTA *(sostituta)*

PRECONDIZIONE PER LA PRESENZA NELLE SCUOLE DELL'INFANZIA

La preconditione per la presenza nelle scuole dell'infanzia di bambini, genitori o adulti accompagnatori e di tutto il personale a vario titolo operante è:

- L'assenza di sintomatologia respiratoria o di temperatura corporea superiore a 37,5° **anche nei tre giorni precedenti**;
- Non essere stati in quarantena o isolamento domiciliare negli ultimi 14 giorni;
- Non essere stati a contatto con persone positive, per quanto di propria conoscenza, negli ultimi 14 giorni.

GLI OBBLIGHI DI BASE PER TUTTI

- l'obbligo di rimanere al proprio domicilio in presenza di temperatura oltre i 37.5° o altri sintomi simil-influenzali e di chiamare il proprio medico di famiglia e l'autorità sanitaria;
- il divieto di fare ingresso o di poter permanere nei locali scolastici laddove, anche successivamente all'ingresso, sussistano le condizioni di pericolo (sintomi simil-influenzali, temperatura oltre 37.5°, provenienza da zone a rischio o contatto con persone positive al virus nei 14 giorni precedenti, etc.) Stabilite dalle autorità sanitarie competenti;
- l'obbligo di rispettare tutte le disposizioni delle autorità e del dirigente scolastico (in particolare, mantenere il distanziamento fisico di un metro, osservare le regole di igiene delle mani e tenere comportamenti corretti sul piano dell'igiene);

l'obbligo per ciascun lavoratore di informare tempestivamente il dirigente scolastico o un suo delegato della presenza di qualsiasi sintomo influenzale durante l'espletamento della propria prestazione lavorativa o della presenza di sintomi negli studenti presenti all'interno dell'istituto.

PIANO ENTRATE/USCITE

↔
ENTRATA/USCITA

●●●●
**PERCORSO
ENTRATA/USCITA**

←
ENTRATA

●●●●
**PERCORSO
ENTRATA**

→
USCITA

●●●●
**PERCORSO
USCITA**

■
AREA ATTESA GENITORI

INGRESSO 1
Scuola Infanzia

ENTRATA:

Bambini accompagnati dai Genitori: **Ore 8:00 – 9:15**
Bambini scuolabus accompagnati da assistente: **Ore 9:10**

USCITA:

Prima del servizio di refezione, accompagnati dal collaboratore:
- 1° turno mensa: **Ore 11:40-12:00**

Dopo il servizio di refezione, accompagnati dal collaboratore:
- 1° turno mensa: **Ore 13:00-13:30**

Uscita dei bambini con lo scuolabus, accompagnati dall'assistente:

- lunedì, mercoledì e venerdì: **Ore 16:00**
- martedì e giovedì: **Ore 15:00**

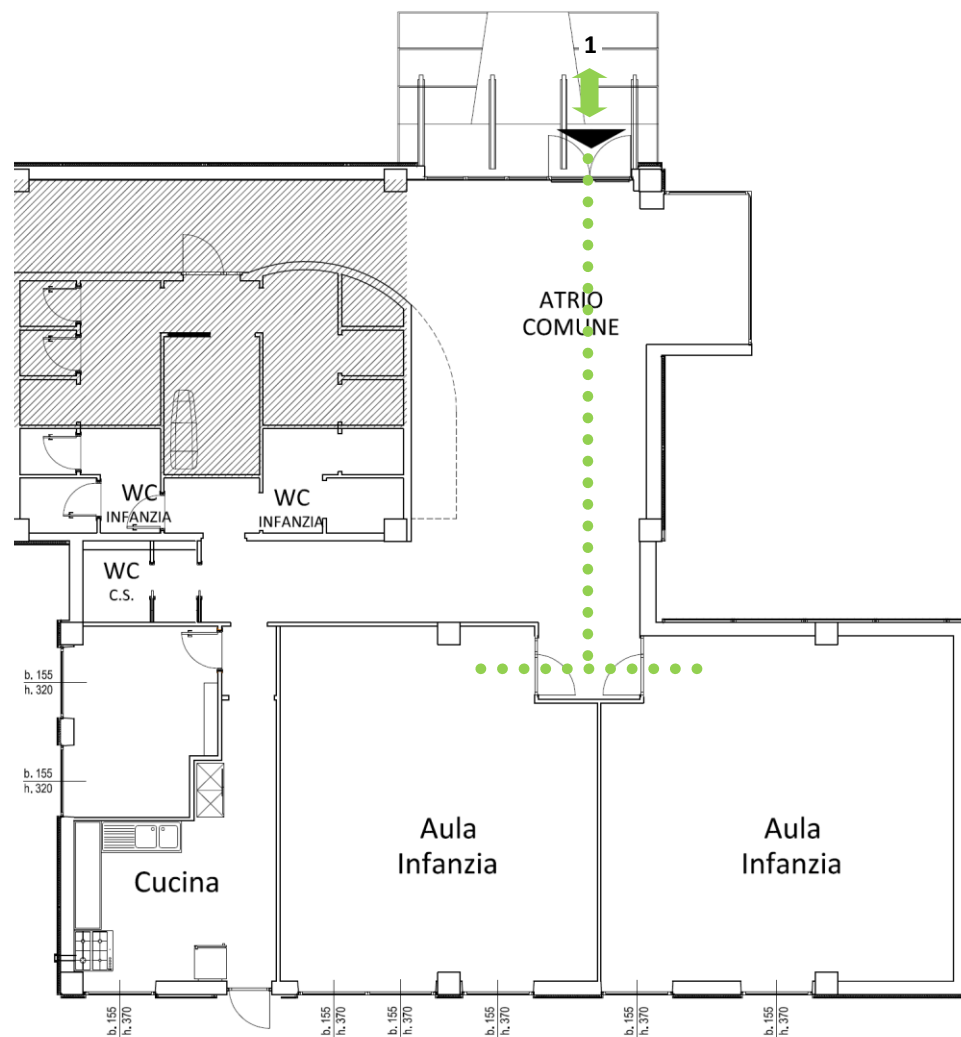

PIANO TERRA

INDIVIDUAZIONE AMBIENTI PER ISOLAMENTO CASI SINTOMATICI – POSTAZIONI PER IGIENIZZAZIONE MANI – GESTIONE MENSA





PIANO TERRA

Gestione Mensa

Gli alunni consumano il pasto nell'aula previa disinfezione e aerazione naturale del locale

Orario Mensa:
12:00 – 12:45

All'interno di ogni aula è presente un dispenser con soluzione idroalcolica per l'igiene delle mani.

-  Locale Isolamento "caso sospetto"
-  Bagno "caso sospetto"
-  Postazione per igienizzazione mani
-  Postazione per igienizzazione mani soggetti terzi
-  Ingresso soggetti terzi

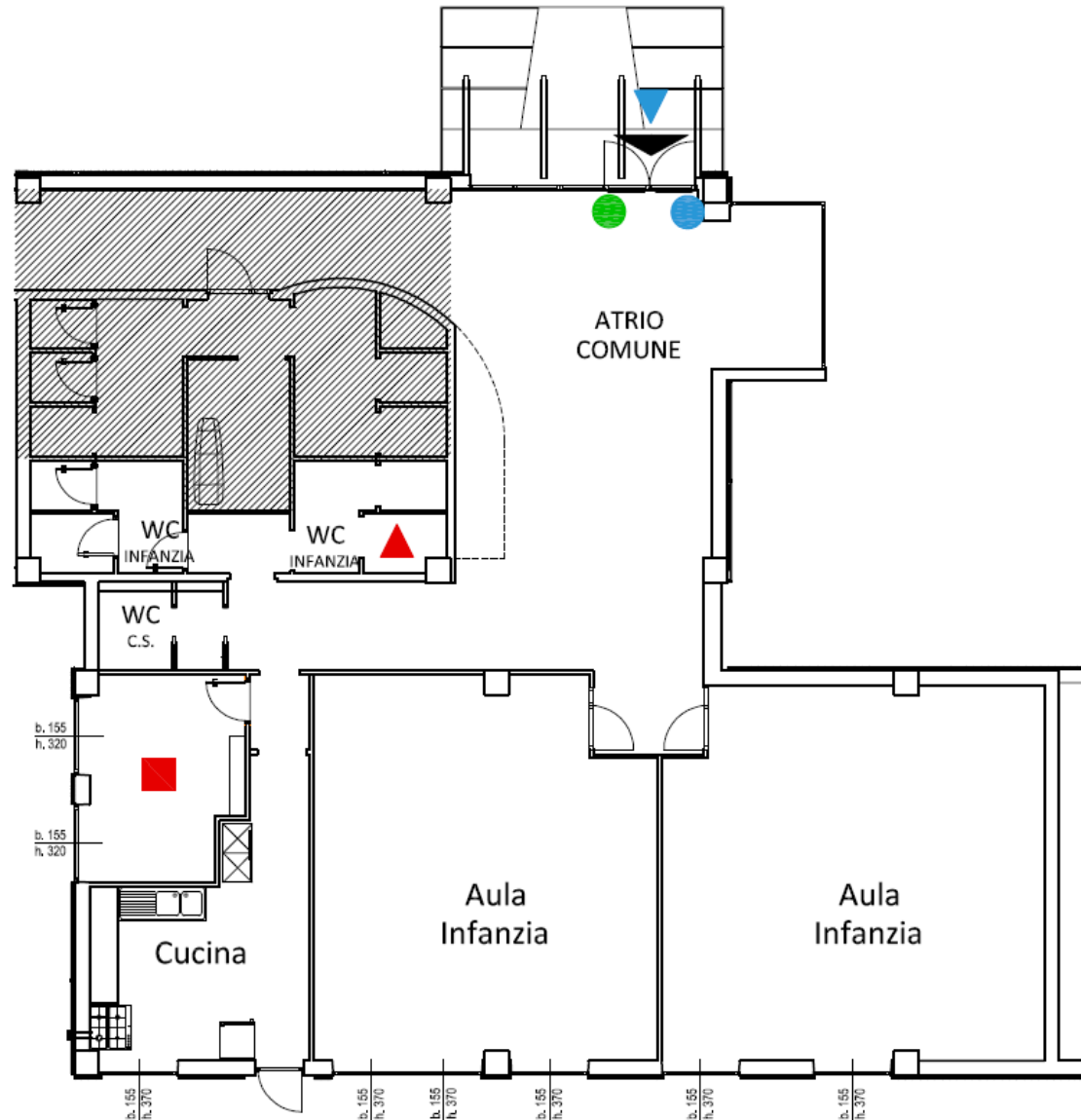

SCUOLA PRIMARIA – LUGNANO IN TEVERINA

Via Del Centenario N. 13 - 05020 LUGNANO IN TEVERINA (TR) - Telefono: 0744 902224

CLASSI	4	 
ALUNNI	50	
DOCENTI	10	
ATA	2	

CLASSI			
1°D	2°D - 4°D	3°D	5°D
10 <i>alunni</i>	13 <i>alunni</i>	13 <i>alunni</i>	14 <i>alunni</i>

REFERENTI SCOLASTICI PER COVID-19	
SAMBUCI ANNA	FABRIZI MIRELLA <i>(sostituta)</i>

GLI OBBLIGHI DI BASE PER TUTTI

- l'obbligo di rimanere al proprio domicilio in presenza di temperatura oltre i 37.5° o altri sintomi simil-influenzali e di chiamare il proprio medico di famiglia e l'autorità sanitaria;
- il divieto di fare ingresso o di poter permanere nei locali scolastici laddove, anche successivamente all'ingresso, sussistano le condizioni di pericolo (sintomi simil-influenzali, temperatura oltre 37.5°, provenienza da zone a rischio o contatto con persone positive al virus nei 14 giorni precedenti, etc.) Stabilite dalle autorità sanitarie competenti;
- l'obbligo di rispettare tutte le disposizioni delle autorità e del dirigente scolastico (in particolare, mantenere il distanziamento fisico di un metro, osservare le regole di igiene delle mani e tenere comportamenti corretti sul piano dell'igiene);
- l'obbligo per ciascun lavoratore di informare tempestivamente il dirigente scolastico o un suo delegato della presenza di qualsiasi sintomo influenzale durante l'espletamento della propria prestazione lavorativa o della presenza di sintomi negli studenti presenti all'interno dell'istituto.

PIANO ENTRATE/USCITE

 ENTRATA/USCITA	 PERCORSO ENTRATA/USCITA	 ENTRATA	 PERCORSO ENTRATA	 USCITA	 PERCORSO USCITA	 AREA ATTESA GENITORI
--	---	---	--	--	---	--

INGRESSO 1
Scuola Primaria

<p style="text-align: center;">ENTRATA:</p> <p style="text-align: center;">CLASSI: 1°D – 2°/ 4°D – 3°C – 5°D (Totale 50 alunni)</p> <p>1° Turno Scolabus: Ore 8:00 (alunni accompagnati dal collaboratore scolastico)</p> <p>2° Turno Scolabus: Ore 8:05 (il collaboratore scolastico vigila l'ingresso e li indirizza in classe)</p> <p style="text-align: center;">Alunni accompagnati dai genitori: ore 8:00-8:20</p> <p>3° Turno Scolabus: Ore 8:15 (alunni accompagnati dal collaboratore scolastico)</p>	<p style="text-align: center;">USCITA:</p> <p style="text-align: center;">CLASSI: 1°D – 2°/ 4°D – 3°C – 5°D (Totale 50 alunni)</p> <p>1° Turno Scolabus: 11:45 (ven.) - 12:45 (lun. - mer.) - 15:45 (mar. - gio.)</p> <p>Alunni prelevati dai genitori: 11:55 (ven.) - 12:55 (lun. - mer.) - 15:55 (mar. - gio.)</p> <p>2° Turno Scolabus: 12:00 (ven.) - 13:00 (lun. - mer.) - 16:00 (mar. - gio.)</p>
--	---

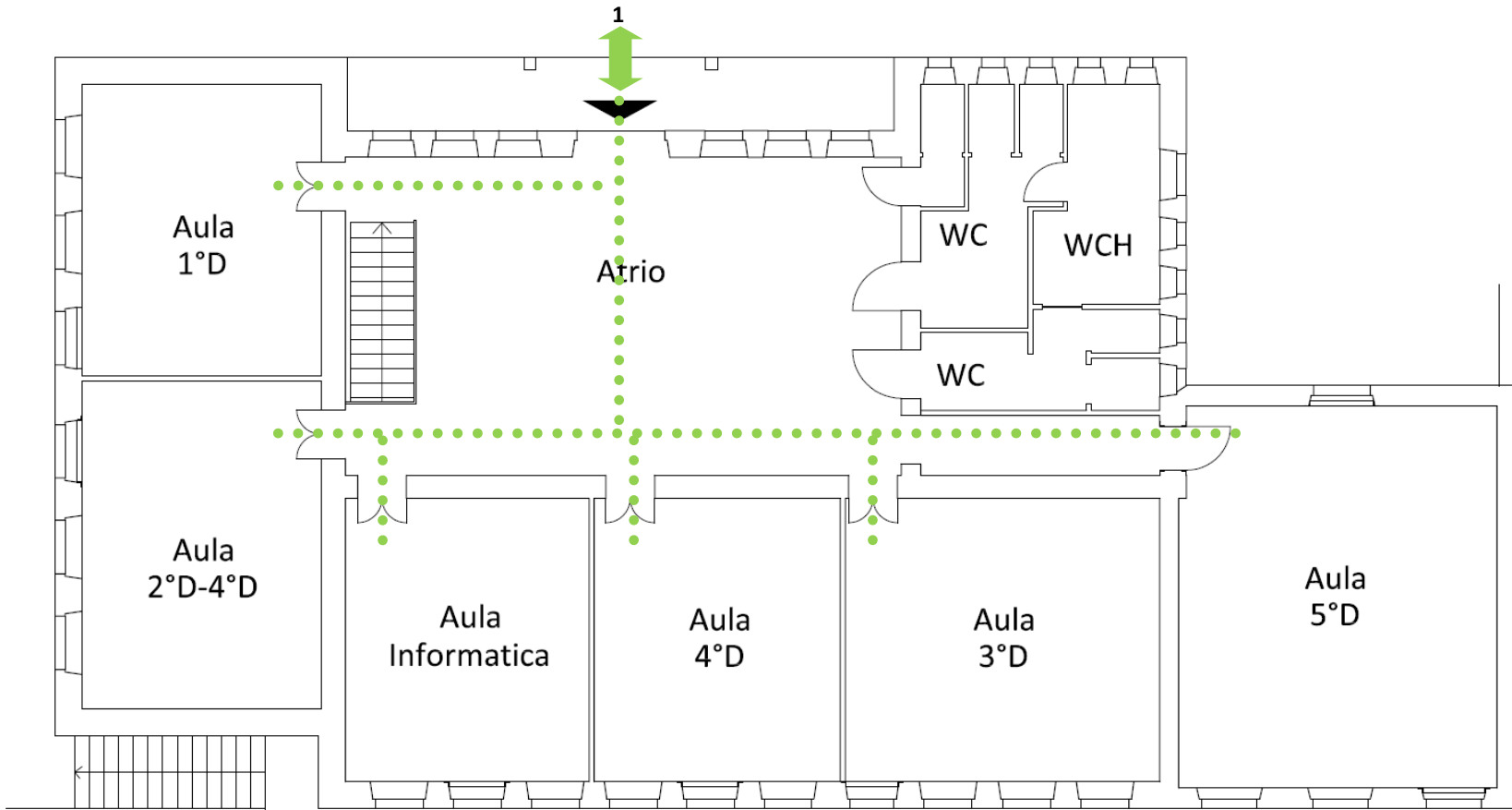

PIANO TERRA

INDIVIDUAZIONE AMBIENTI PER ISOLAMENTO CASI SINTOMATICI – POSTAZIONI PER IGIENIZZAZIONE MANI

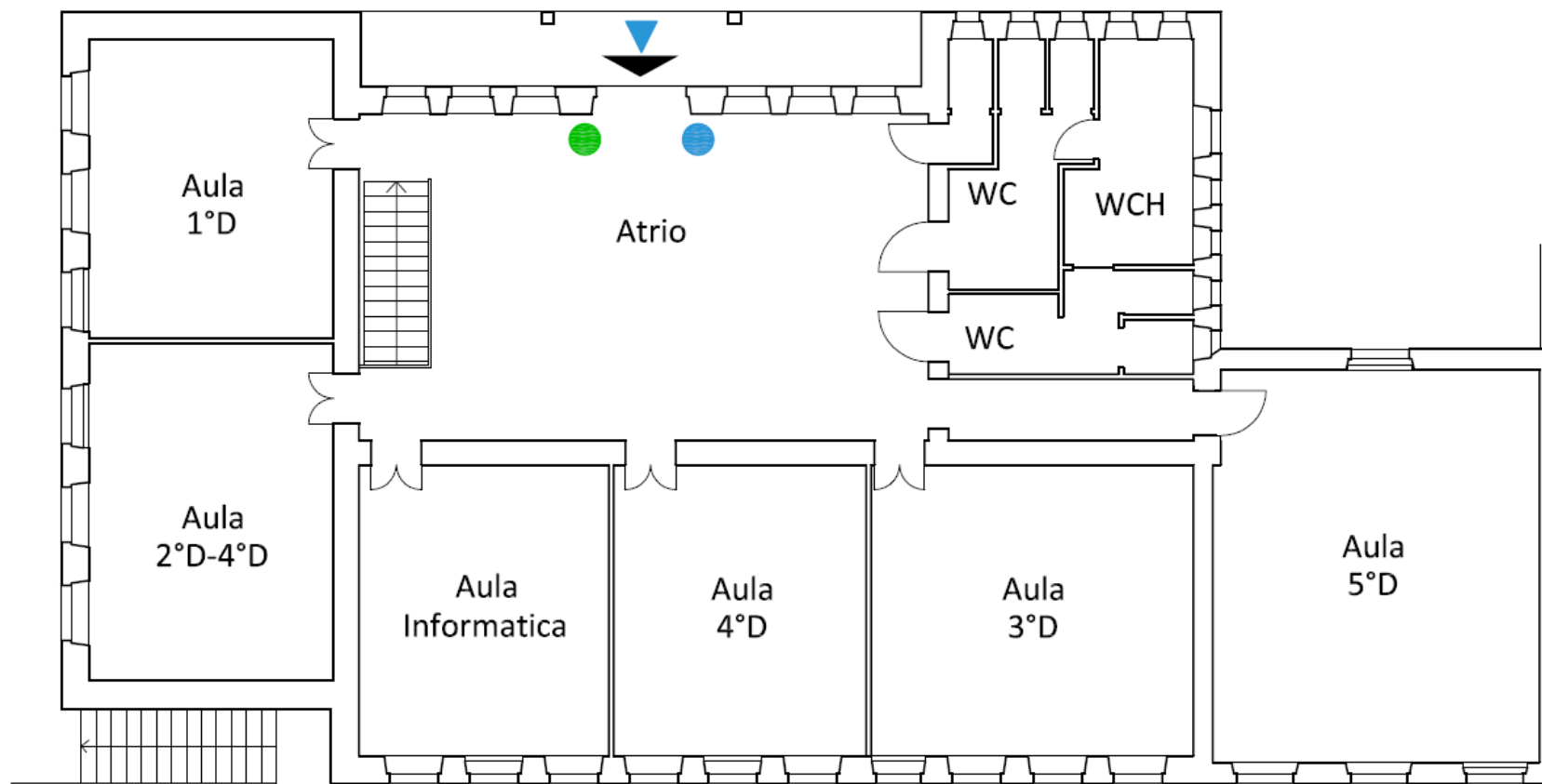

- Locale Isolamento "caso sospetto"
- ▲ Bagno "caso sospetto"
- Postazione per igienizzazione mani
- Postazione per igienizzazione mani soggetti terzi
- ▶ Ingresso soggetti terzi

All'interno di ogni aula è presente un dispenser con soluzione idroalcolica per l'igienizzazione delle mani.

INDIVIDUAZIONE AMBIENTI PER ISOLAMENTO CASI SINTOMATICI – POSTAZIONI PER IGIENIZZAZIONE MANI

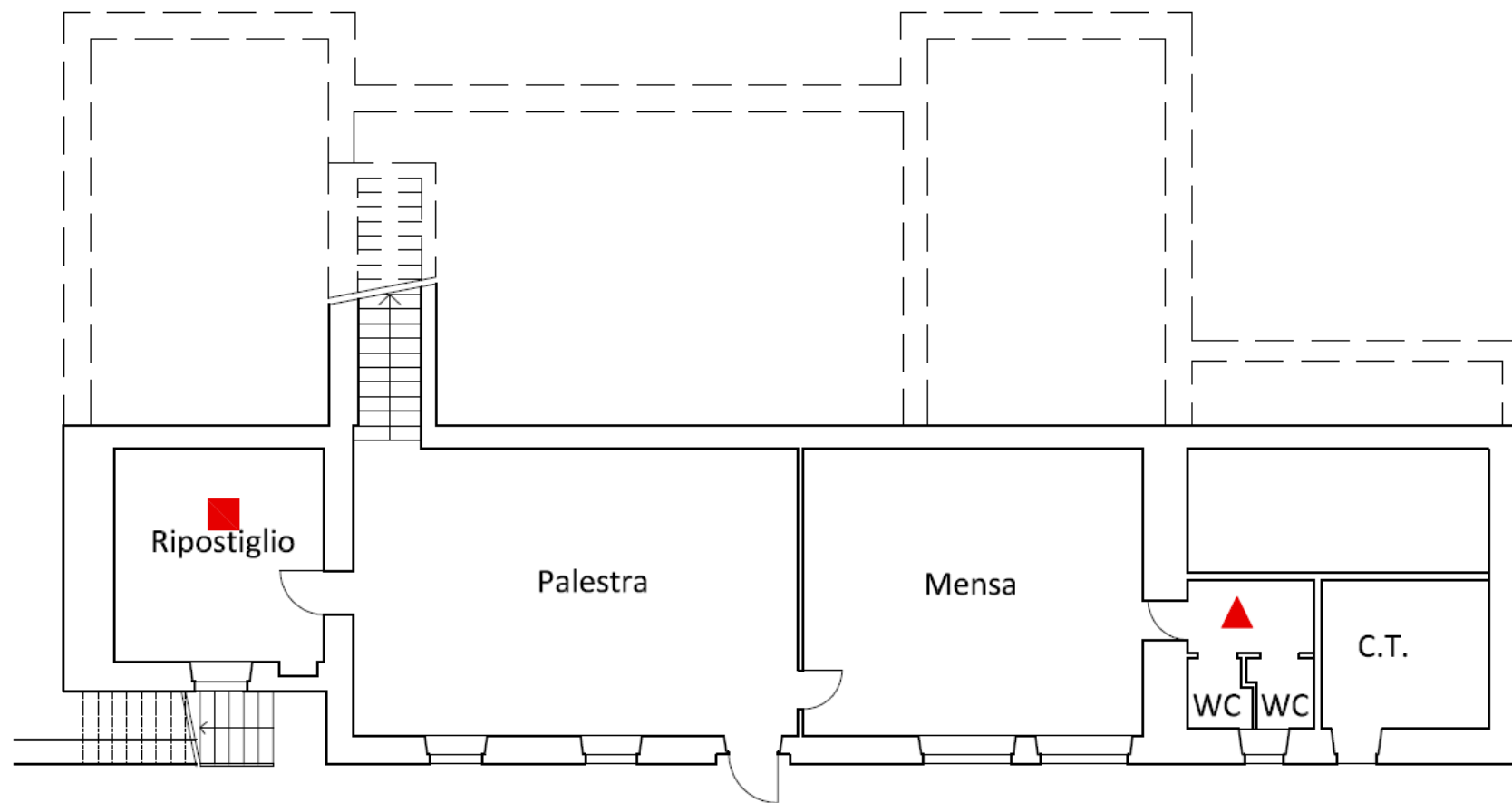

- Locale Isolamento "caso sospetto"
- ▲ Bagno "caso sospetto"
- Postazione per igienizzazione mani
- Postazione per igienizzazione mani soggetti terzi
- ▶ Ingresso soggetti terzi

PIANO SEMINTERRATO

PIANO GESTIONE MENSA

Mensa Primaria

Gli alunni consumano il pasto (lunch box fornito dal servizio mensa) in classe/nel refettorio, secondo una turnazione che consenta la sanificazione dei banchi (prima e dopo il pasto) da parte del personale e l'accesso degli alunni ai servizi igienici per il lavaggio delle mani, garantendo il distanziamento necessario.

Classi 2°/ 4°D e 5°D: 13:00 nella Mensa

Classe 1°D: Ore **13:10** in classe

Classe 3°D: Ore **13:20** in classe

DISPOSIZIONE TAVOLI

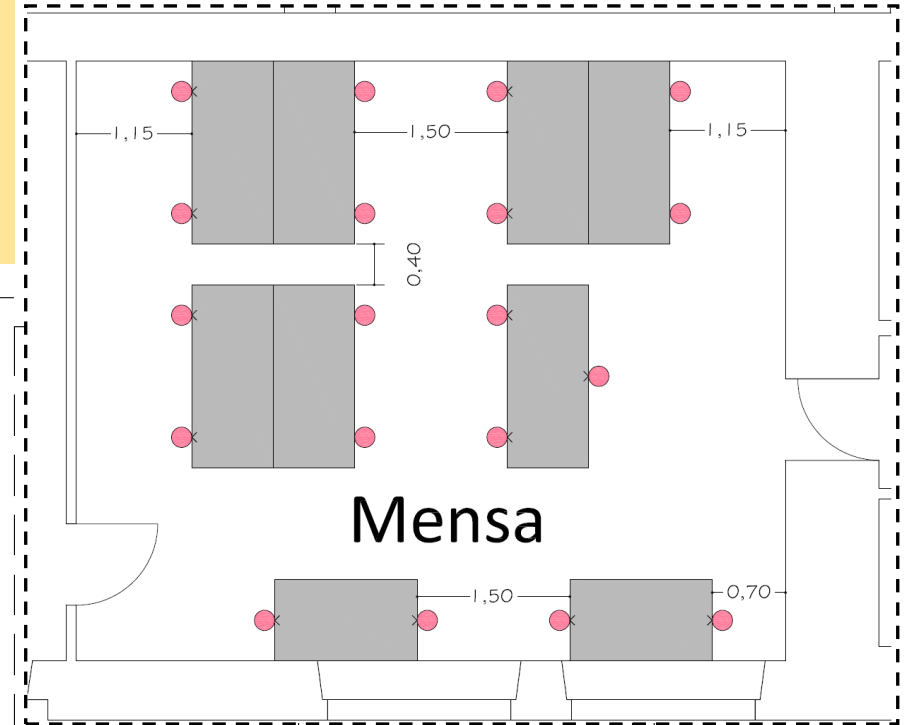

Mensa

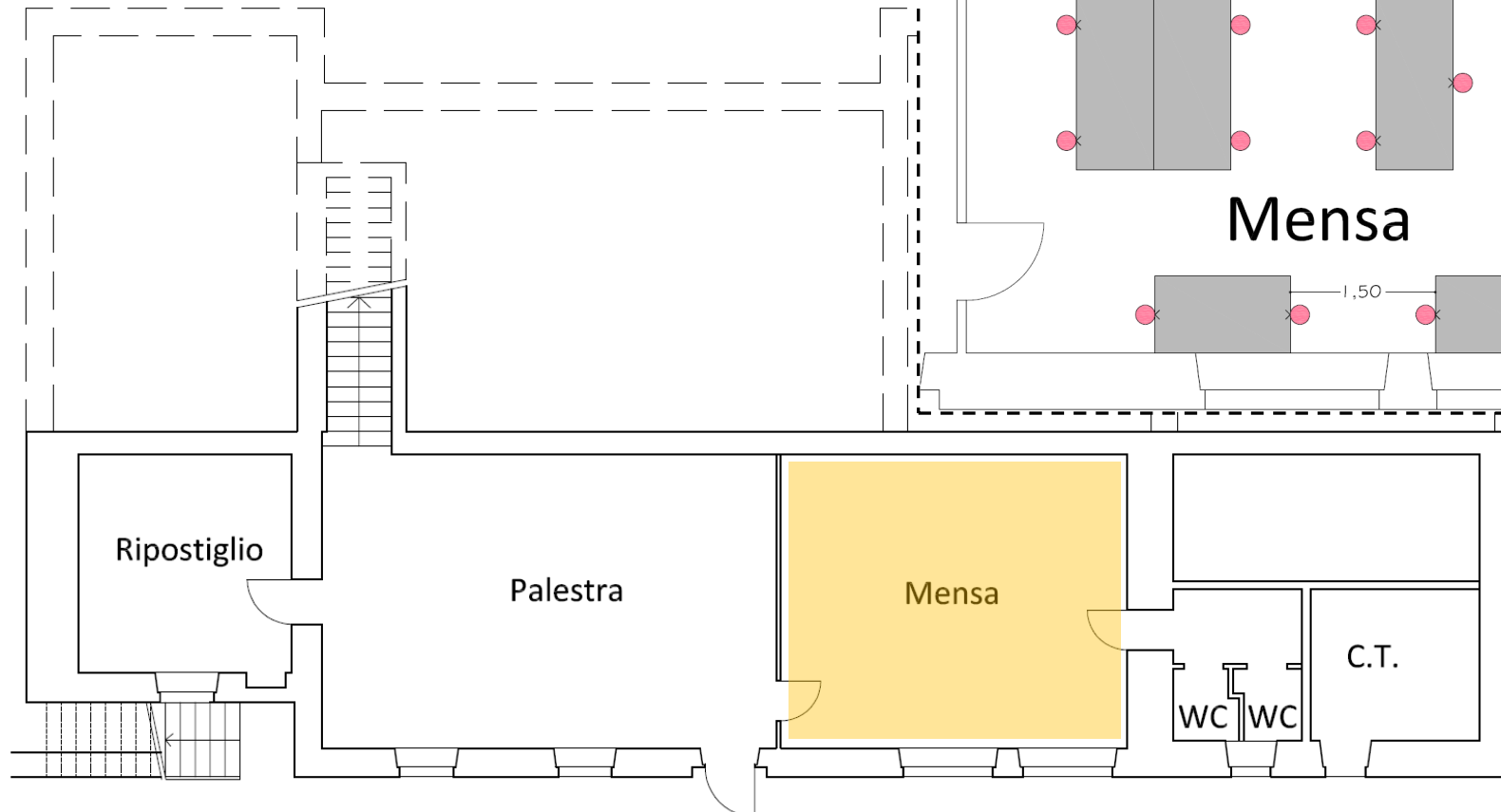

SI RIPORTANO DI SEGUITO I LAY-OUT DELLE SINGOLE CLASSI

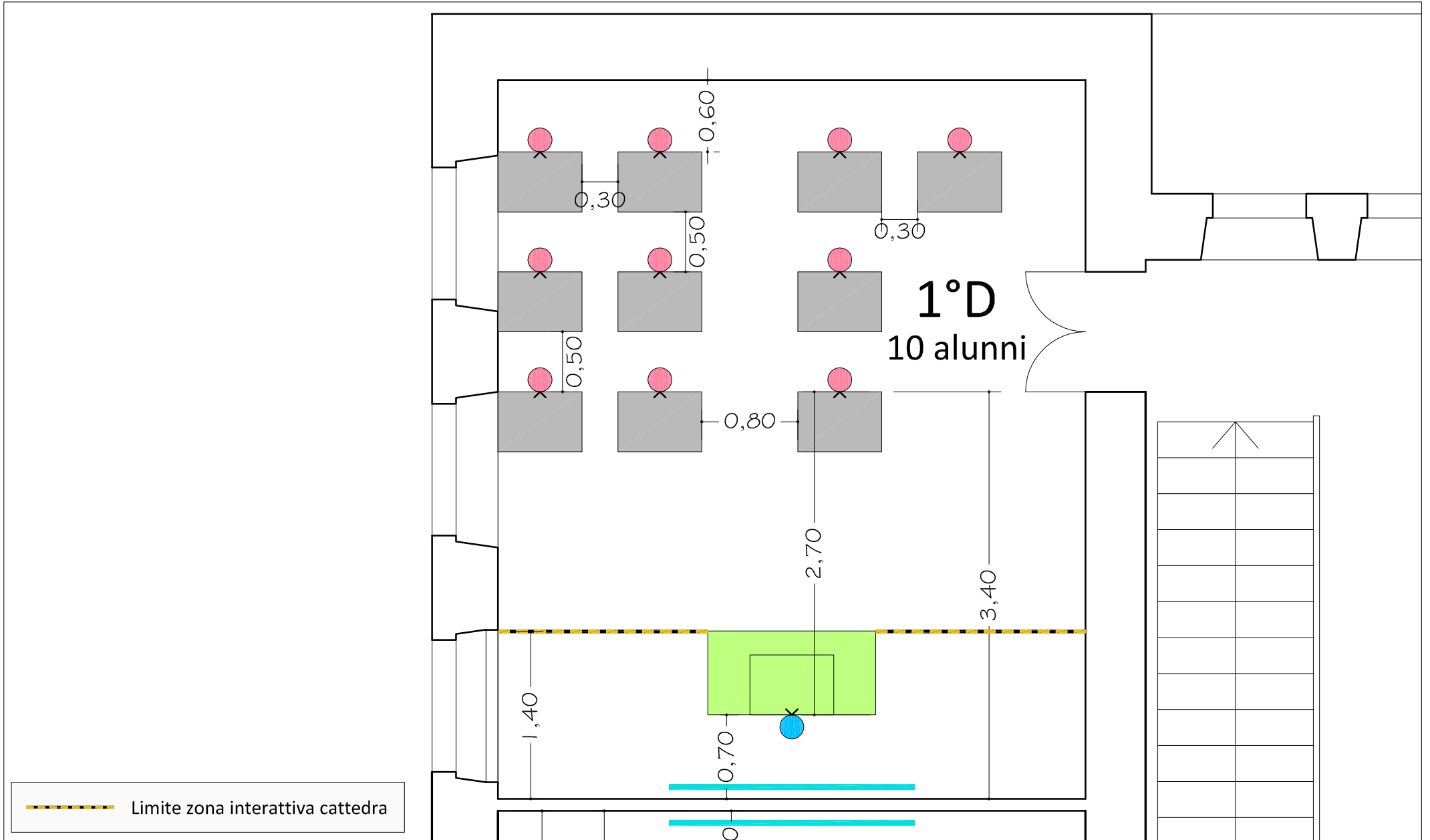

--- Limite zona interattiva cattedra

1°D
10 alunni

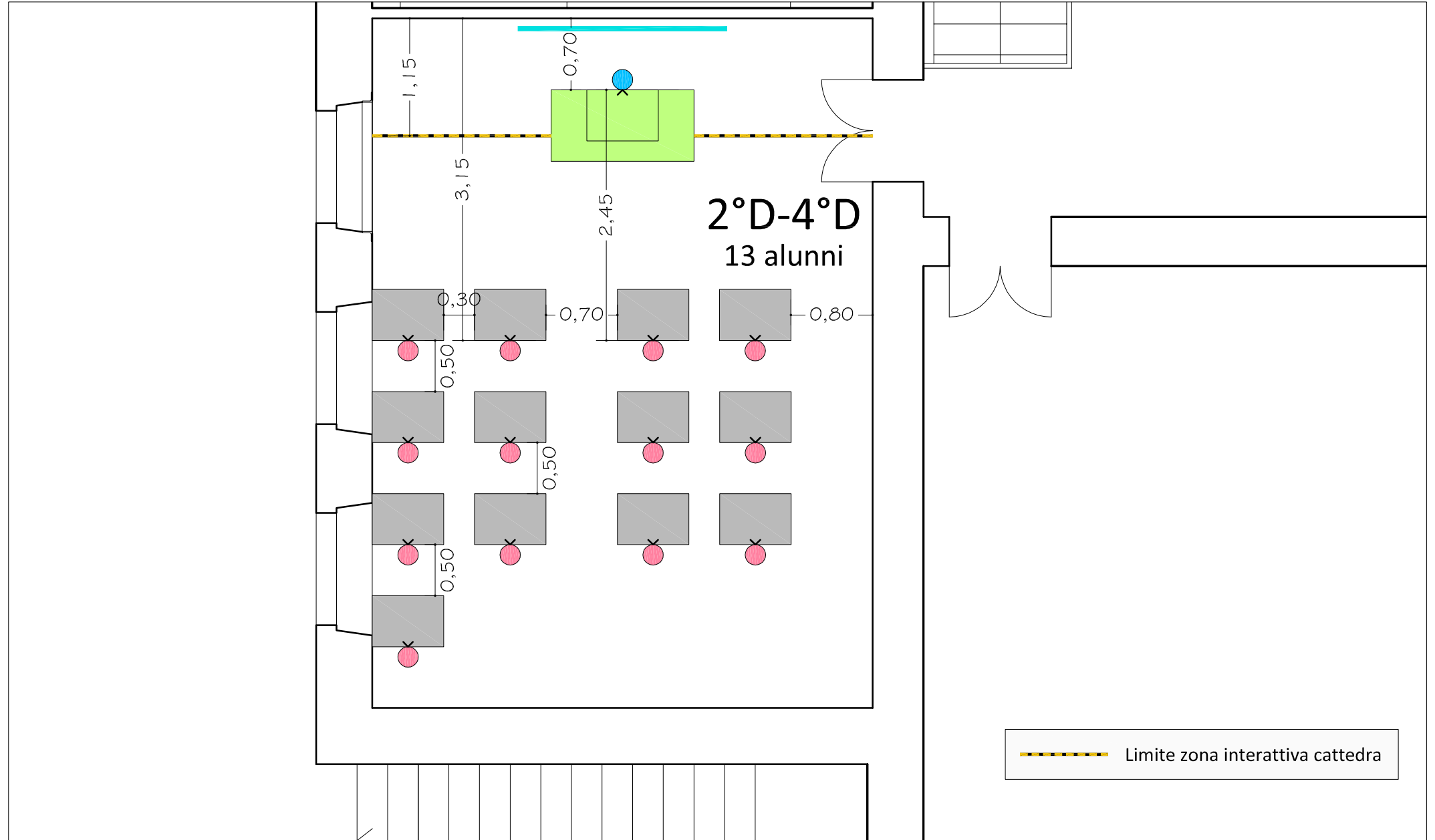

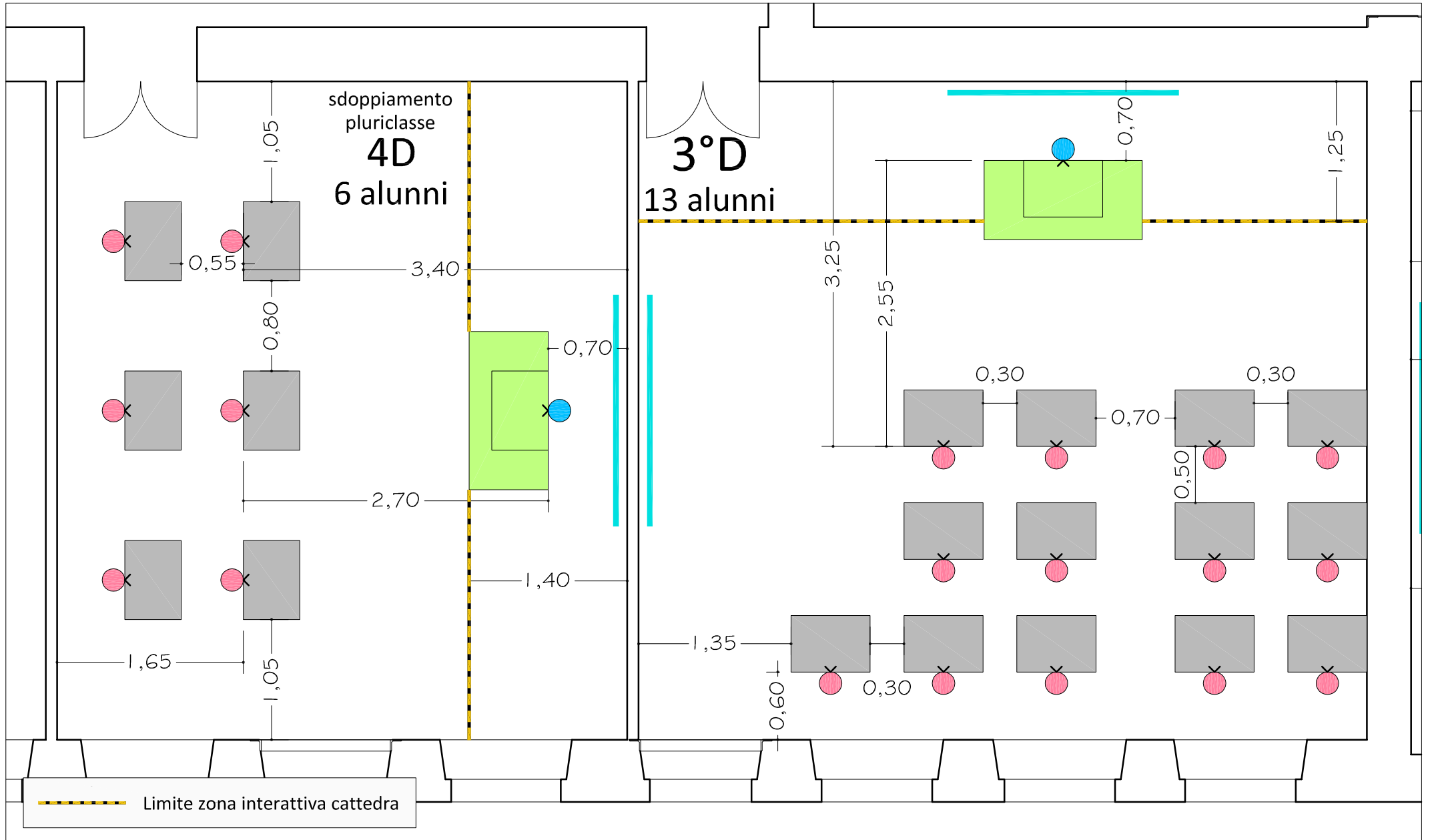

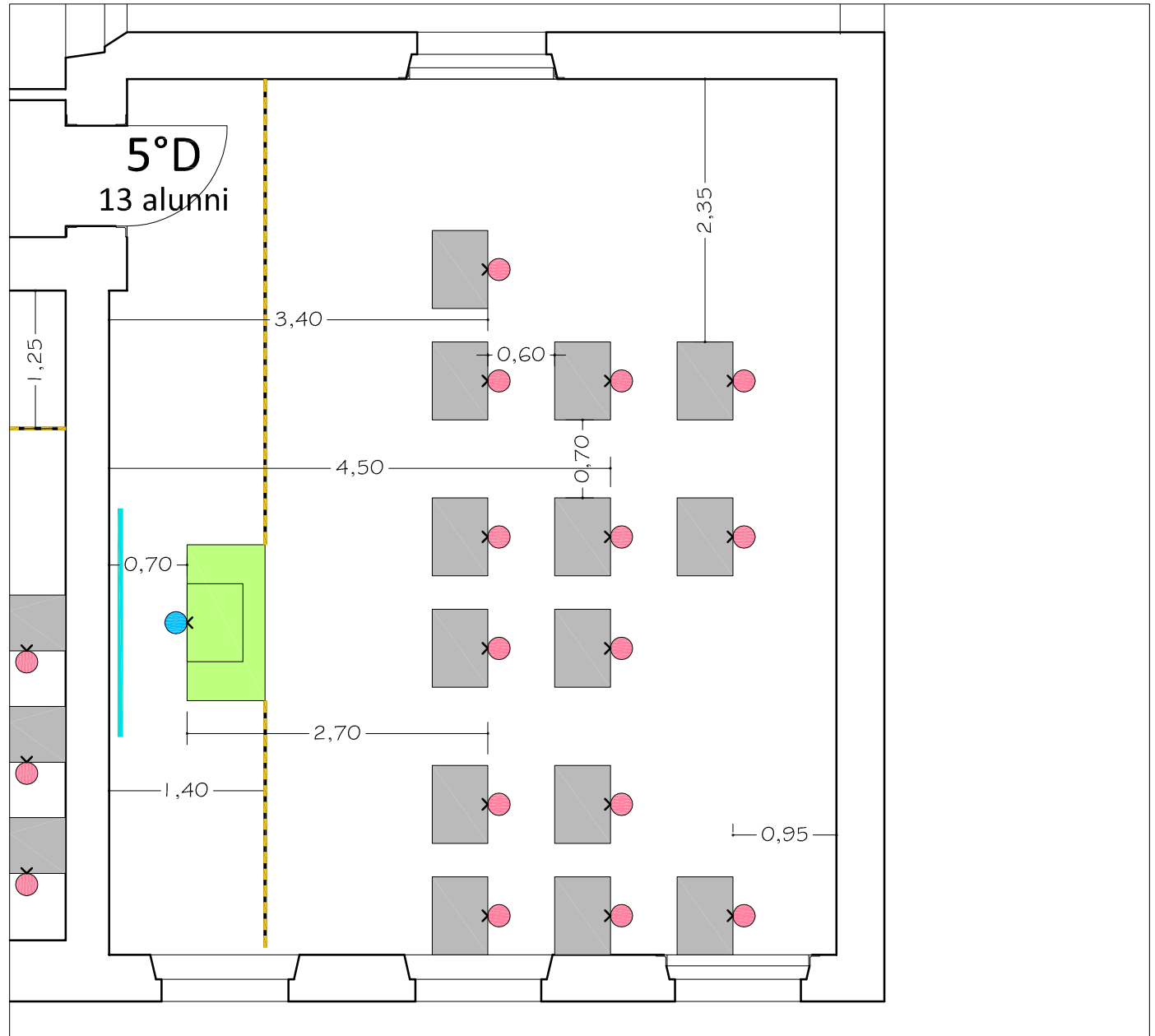

----- Limite zona interattiva cattedra

SCUOLA SECONDARIA – LUGNANO IN TEVERINA

Voc Morelle n. 50/b - 05020 LUGNANO IN TEVERINA (TR) - Telefono: 327 9189950

CLASSI	2		
ALUNNI	29		
DOCENTI	14		
ATA	2		

CLASSI	
1°D – 2°D	3°D
17 <i>alunni</i>	12 <i>alunni</i>

REFERENTI SCOLASTICI PER COVID-19	
MEDORI CLAUDIA	BOMBARA SILVIA <i>(sostituta)</i>

GLI OBBLIGHI DI BASE PER TUTTI

- l'obbligo di rimanere al proprio domicilio in presenza di temperatura oltre i 37.5° o altri sintomi simil-influenzali e di chiamare il proprio medico di famiglia e l'autorità sanitaria;
- il divieto di fare ingresso o di poter permanere nei locali scolastici laddove, anche successivamente all'ingresso, sussistano le condizioni di pericolo (sintomi simil-influenzali, temperatura oltre 37.5°, provenienza da zone a rischio o contatto con persone positive al virus nei 14 giorni precedenti, etc.) Stabilite dalle autorità sanitarie competenti;
- l'obbligo di rispettare tutte le disposizioni delle autorità e del dirigente scolastico (in particolare, mantenere il distanziamento fisico di un metro, osservare le regole di igiene delle mani e tenere comportamenti corretti sul piano dell'igiene);
- l'obbligo per ciascun lavoratore di informare tempestivamente il dirigente scolastico o un suo delegato della presenza di qualsiasi sintomo influenzale durante l'espletamento della propria prestazione lavorativa o della presenza di sintomi negli studenti presenti all'interno dell'istituto.

PIANO ENTRATE/USCITE

						
ENTRATA/USCITA	PERCORSO ENTRATA/USCITA	ENTRATA	PERCORSO ENTRATA	USCITA	PERCORSO USCITA	AREA ATTESA GENITORI

INGRESSO 1
Scuola Secondaria

<p>ENTRATA: CLASSI: 1°/2°D - 3°D (Totale 29 alunni) 1° Turno Scuolabus: Ore 8:00 2° Turno Scuolabus: Ore 8:05 2° Turno Scuolabus: Ore 8:10 Alunni accompagnati dai genitori: Ore 8:15</p>	<p>USCITA: CLASSI: 1°/2°D - 3°D (Totale 29 alunni) Alunni prelevati dai genitori: 13:35 (lun. - mer. - ven.) - 17:25 (mar. - gio.) Alunni 3°A - 3°B: 13:35 (lun. - mer. - ven.) - 17:25 (mar. - gio.) Scuolabus: 13:40 (lun. - mer. - ven.) - 17:30 (mar. - gio.)</p>
--	---

PIANO TERRA

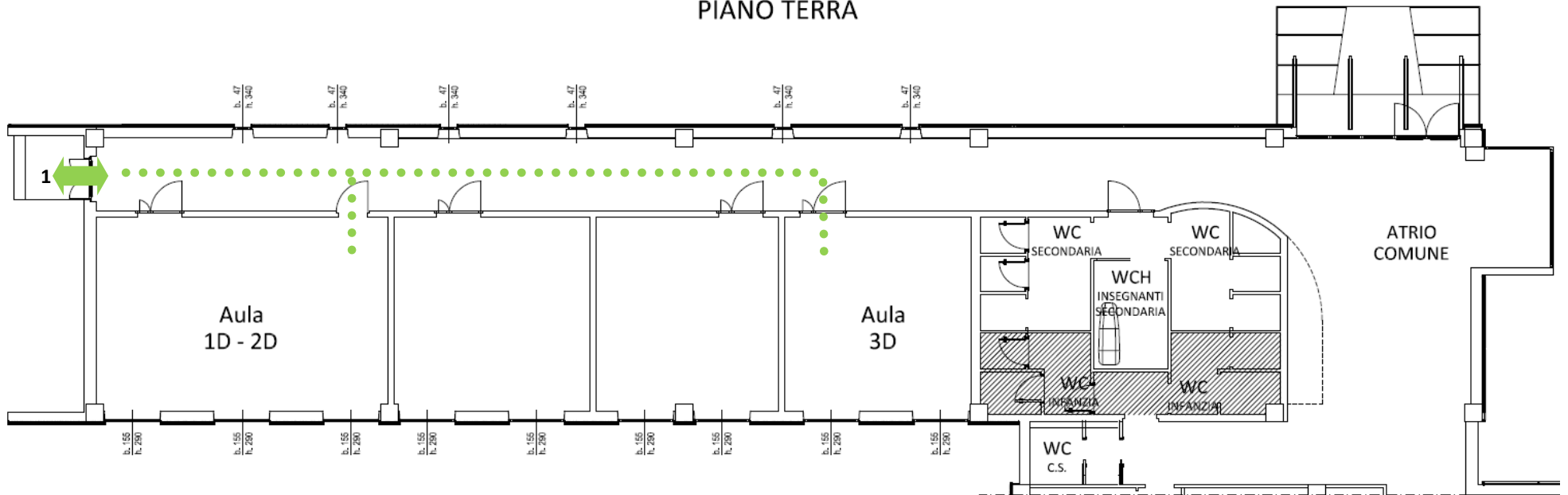

INDIVIDUAZIONE AMBIENTI PER ISOLAMENTO CASI SINTOMATICI – POSTAZIONI PER IGIENIZZAZIONE MANI

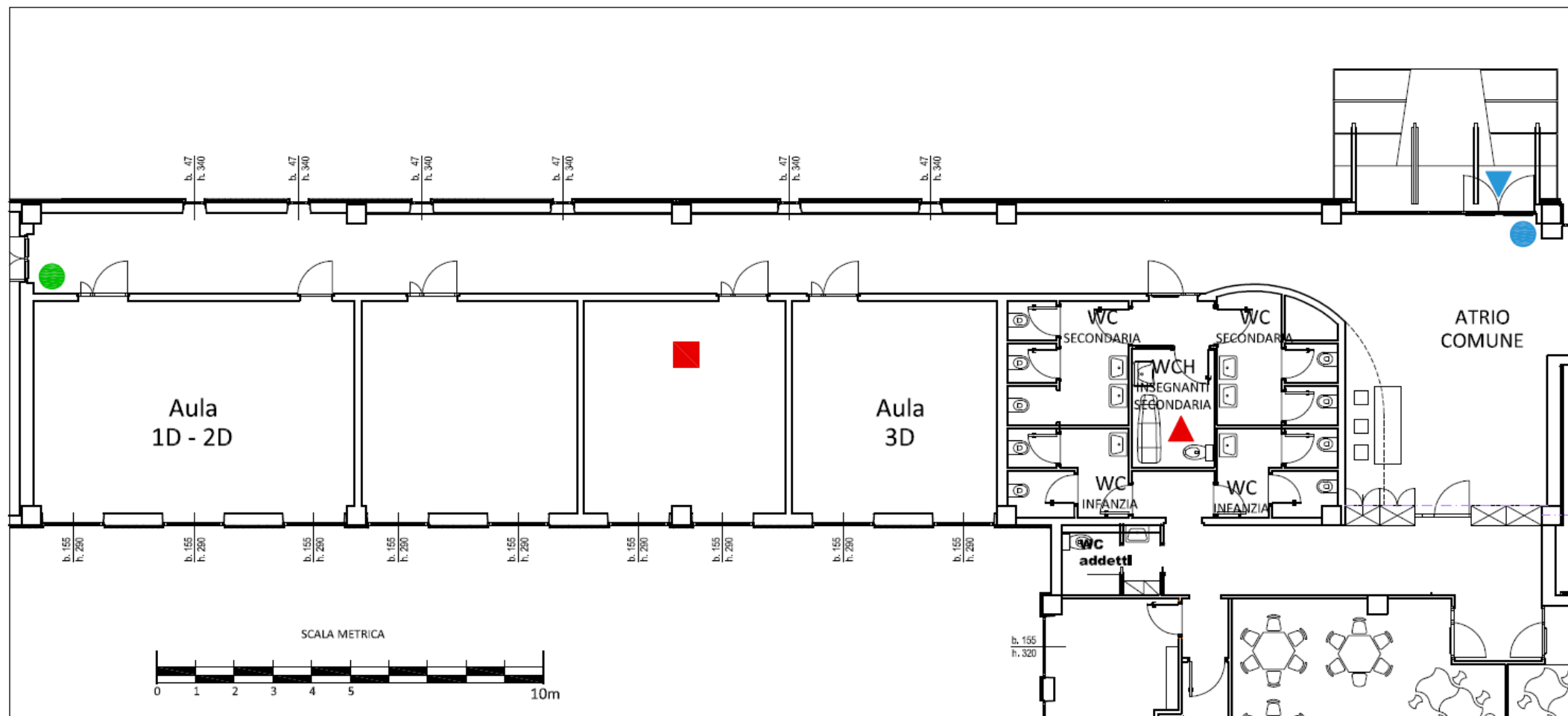

- Locale Isolamento "caso sospetto"
- ▲ Bagno "caso sospetto"
- Postazione per igienizzazione mani
- Postazione per igienizzazione mani soggetti terzi
- ▶ Ingresso soggetti terzi

All'interno di ogni aula è presente un dispenser con soluzione idroalcolica per l'igienizzazione delle mani.

FRUIZIONE DEGLI SPAZI COMUNI E ORGANIZZAZIONE SERVIZIO MENSA

Il numero massimo di persone indicato per gli spazi comuni è inteso in compresenza e sempre e comunque nel rispetto del distanziamento interpersonale di almeno un metro e indossando la mascherina.

ORGANIZZAZIONE SERVIZIO MENSA

Gli alunni consumano il pasto (lunch box fornito dal servizio mensa) in classe, secondo una turnazione che consenta la sanificazione dei banchi (prima e dopo il pasto) da parte del personale e l'accesso in sicurezza degli alunni ai servizi igienici per il lavaggio delle mani, garantendo il distanziamento necessario.

Turnazione

Ore 13:50: classe 3° D

Ore 13:55: classe 1°/2° D

PIANO TERRA

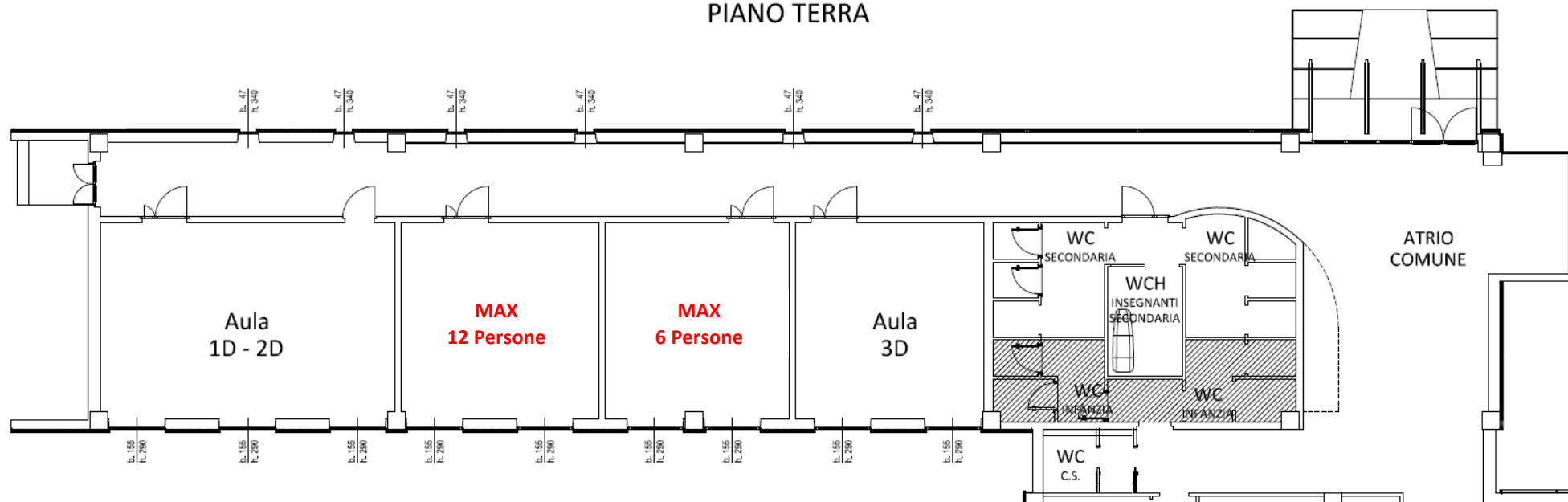

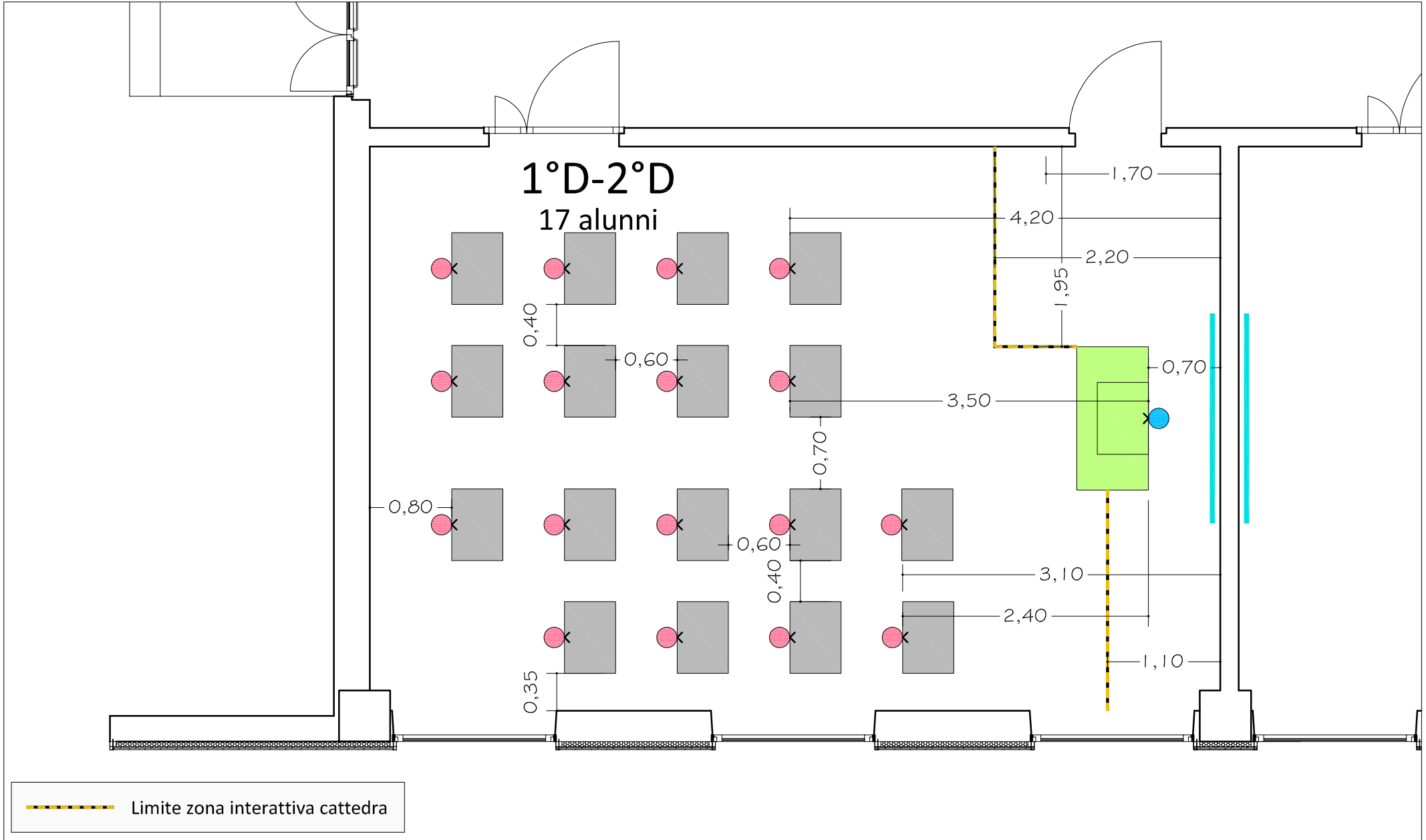

SI RIPORTANO DI SEGUITO I LAY-OUT DELLE SINGOLE CLASSI

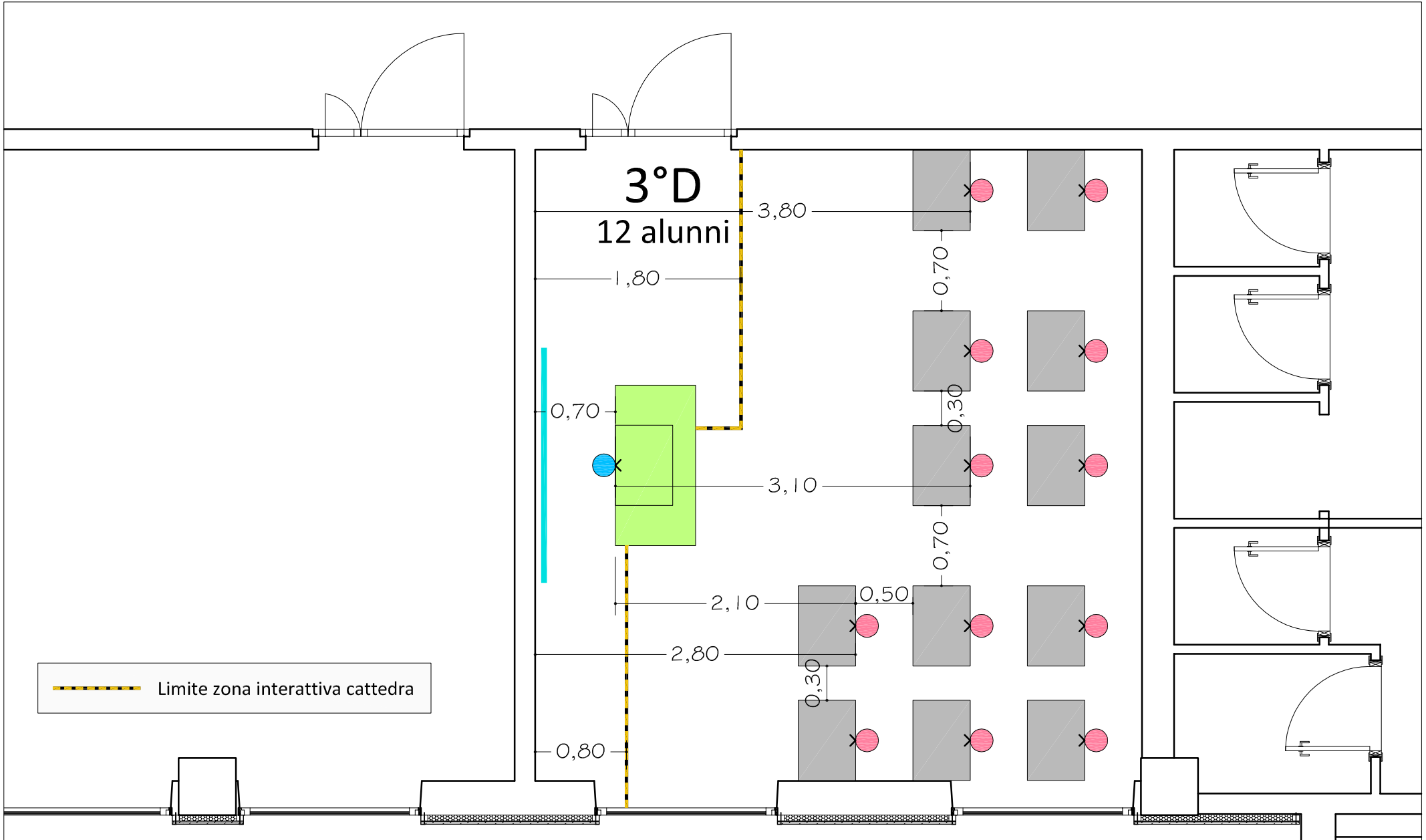



SCUOLA PRIMARIA – PENNA IN TEVERINA

Borgo Garibaldi 109 - 05028 PENNA IN TEVERINA (TR) - Telefono: 0744 993332

CLASSI	2		
ALUNNI	21		
DOCENTI	5		
ATA	1		

CLASSI

1°B – 2°B	4°D
12 <i>alunni</i>	9 <i>alunni</i>

REFERENTI SCOLASTICI PER COVID-19

LUCCI MARIA ANTONIETTA	PIRILLO ADRIANA <i>(sostituta)</i>
-------------------------------	---

GLI OBBLIGHI DI BASE PER TUTTI

- l'obbligo di rimanere al proprio domicilio in presenza di temperatura oltre i 37.5° o altri sintomi simil-influenzali e di chiamare il proprio medico di famiglia e l'autorità sanitaria;
- il divieto di fare ingresso o di poter permanere nei locali scolastici laddove, anche successivamente all'ingresso, sussistano le condizioni di pericolo (sintomi simil-influenzali, temperatura oltre 37.5°, provenienza da zone a rischio o contatto con persone positive al virus nei 14 giorni precedenti, etc.) Stabilite dalle autorità sanitarie competenti;
- l'obbligo di rispettare tutte le disposizioni delle autorità e del dirigente scolastico (in particolare, mantenere il distanziamento fisico di un metro, osservare le regole di igiene delle mani e tenere comportamenti corretti sul piano dell'igiene);
- l'obbligo per ciascun lavoratore di informare tempestivamente il dirigente scolastico o un suo delegato della presenza di qualsiasi sintomo influenzale durante l'espletamento della propria prestazione lavorativa o della presenza di sintomi negli studenti presenti all'interno dell'istituto.

PIANO ENTRATE/USCITE

ENTRATA/USCITA

PERCORSO
ENTRATA/USCITA

ENTRATA

PERCORSO
ENTRATA

USCITA



PERCORSO
USCITA

AREA ATTESA GENITORI

INGRESSO 2
Scuola Primaria
CLASSI:
1°B / 2°B (Piano Terra)
(Totale 12 alunni)
ENTRATA:
Ore 8:00
USCITA:
Ore 12:00 (ven.)
Ore 13:00/16:00 (Altri giorni)

L'area di attesa dei genitori
è individuata
all'esterno del cancello di
ingresso
all'area scolastica

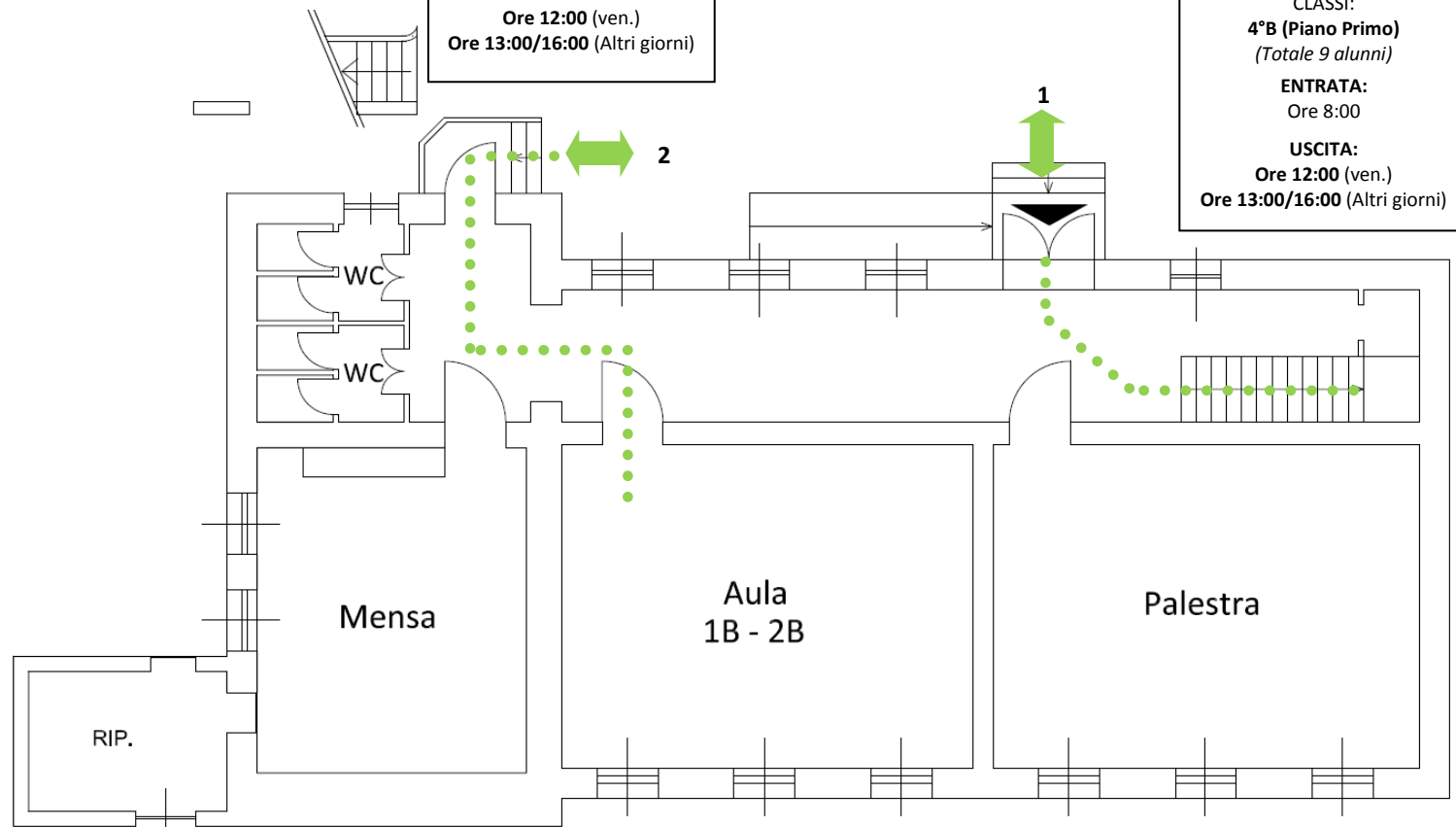
INGRESSO 1
Scuola Primaria
CLASSI:
4°B (Piano Primo)
(Totale 9 alunni)
ENTRATA:
Ore 8:00
USCITA:
Ore 12:00 (ven.)
Ore 13:00/16:00 (Altri giorni)



PIANO TERRA

PIANO ENTRATE/USCITE

ENTRATA/USCITA

PERCORSO
ENTRATA/USCITA



ENTRATA

PERCORSO
ENTRATA

USCITA

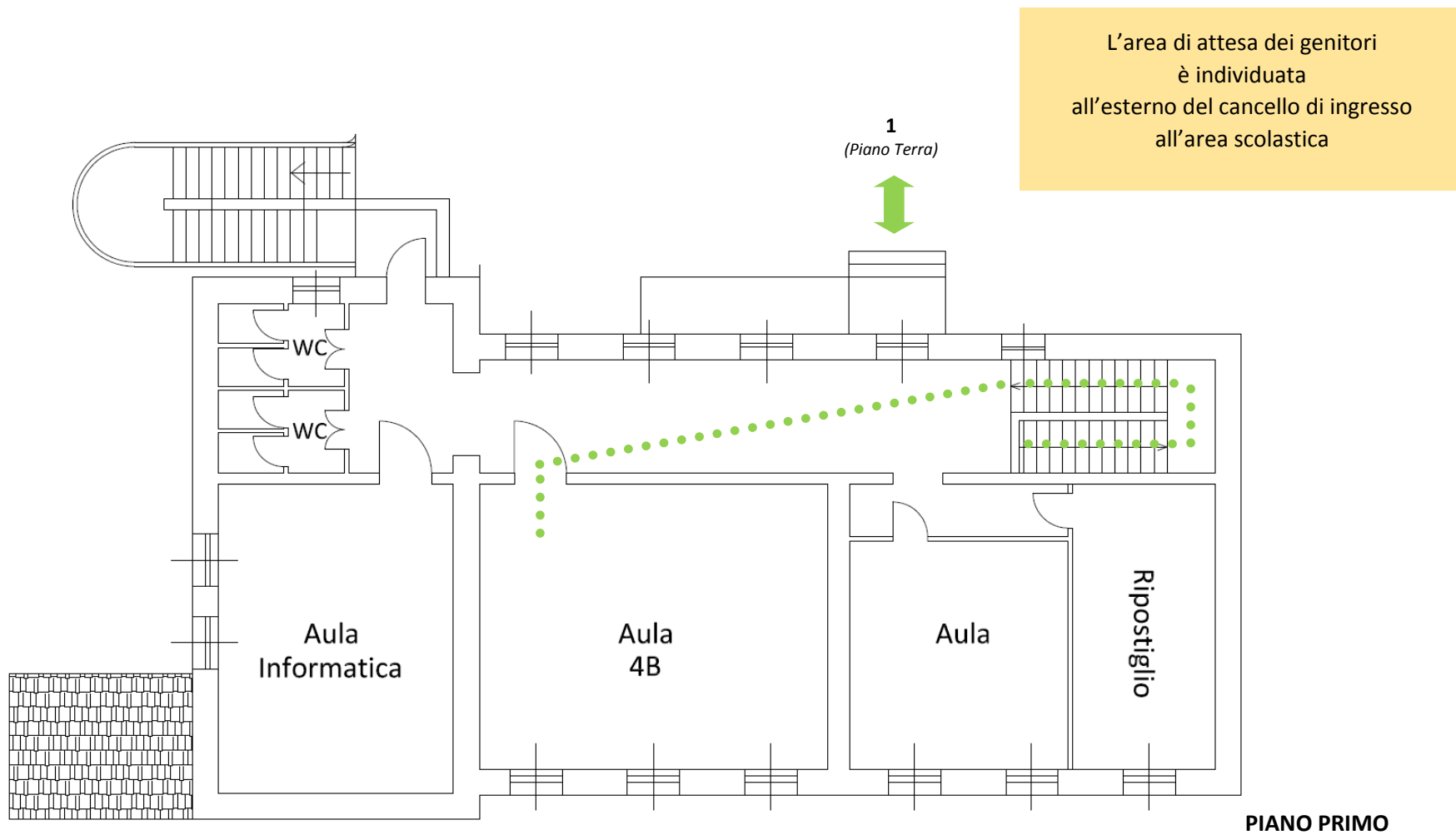

PERCORSO
USCITA

AREA ATTESA GENITORI

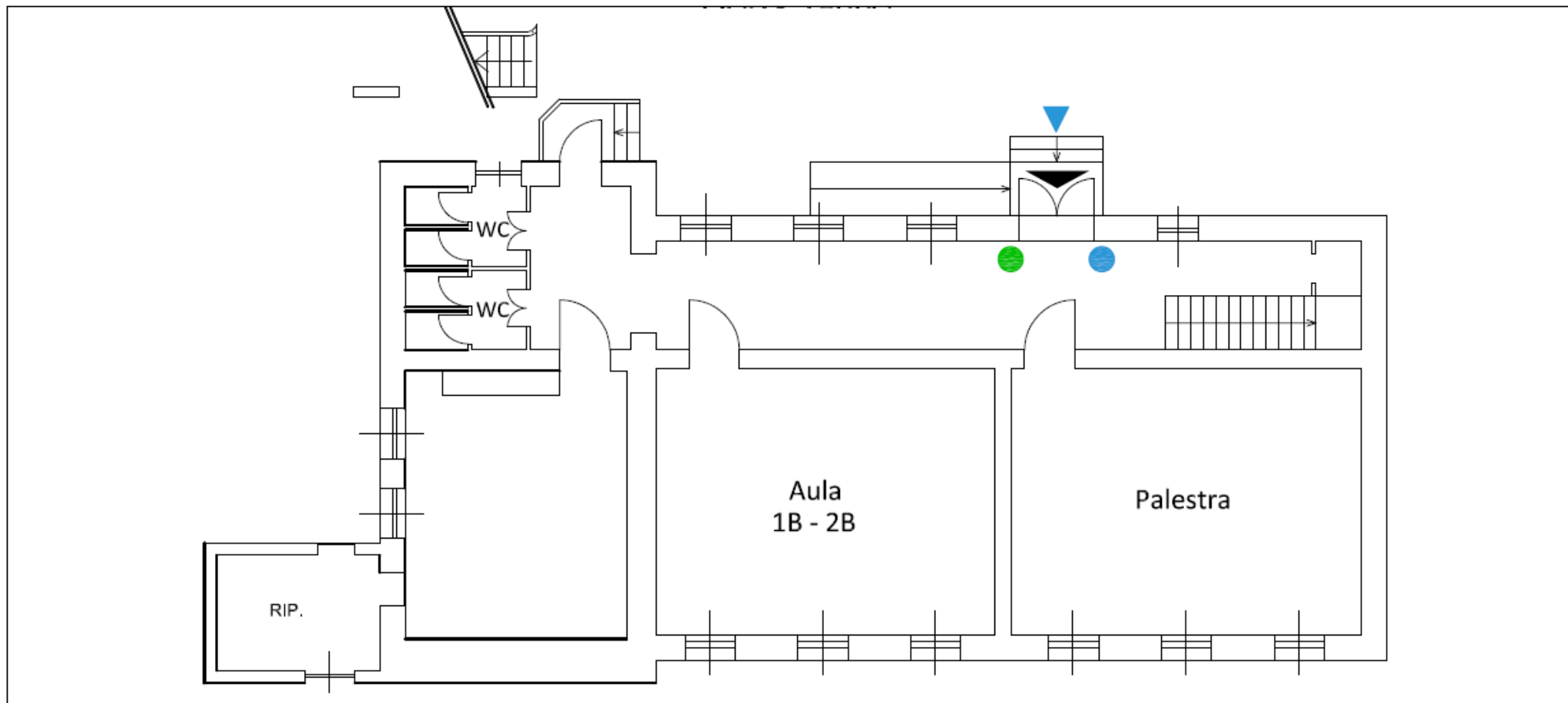

PIANO PRIMO

INDIVIDUAZIONE AMBIENTI PER ISOLAMENTO CASI SINTOMATICI – POSTAZIONI PER IGIENIZZAZIONE MANI



- Locale Isolamento "caso sospetto"
- ▲ Bagno "caso sospetto"
- Postazione per igienizzazione mani
- Postazione per igienizzazione mani soggetti terzi
- ▲ Ingresso soggetti terzi

All'interno di ogni aula è presente un dispenser con soluzione idroalcolica per l'igienizzazione delle mani.

INDIVIDUAZIONE AMBIENTI PER ISOLAMENTO CASI SINTOMATICI – POSTAZIONI PER IGIENIZZAZIONE MANI

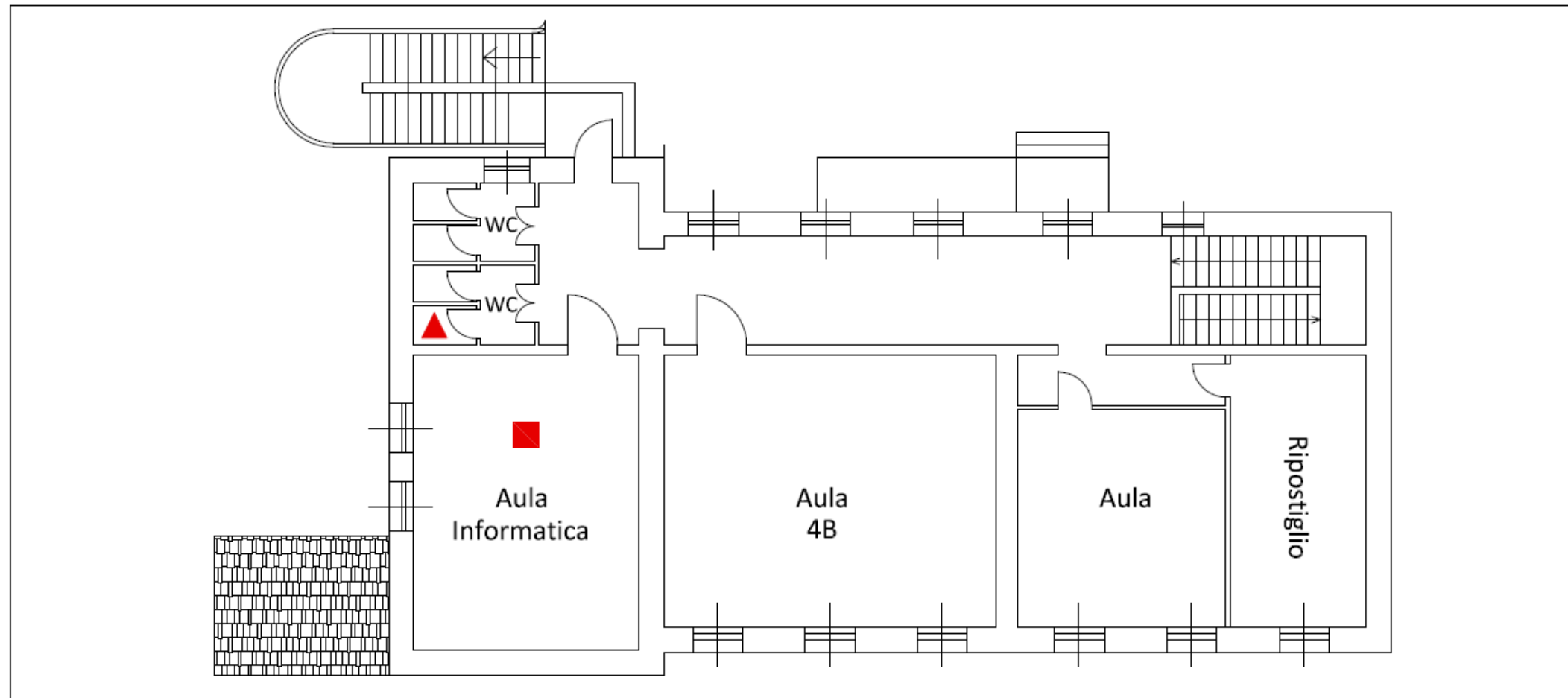

- Locale Isolamento "caso sospetto"
- ▲ Bagno "caso sospetto"
- Postazione per igienizzazione mani
- Postazione per igienizzazione mani soggetti terzi
- ▶ Ingresso soggetti terzi

All'interno di ogni aula è presente un dispenser con soluzione idroalcolica per l'igienizzazione delle mani.

PIANO GESTIONE MENSA

Gli alunni consumano il pasto (lunch box fornito dal servizio mensa) in classe o nella mensa, secondo una turnazione che consenta la sanificazione dei banchi (prima e dopo il pasto) da parte del personale e l'accesso degli alunni ai servizi igienici per il lavaggio delle mani, garantendo il distanziamento necessario.

Turnazione

Classe 1°/2B - ore 13.00 – nella mensa

Classe 4°B - ore 13.10 – in classe

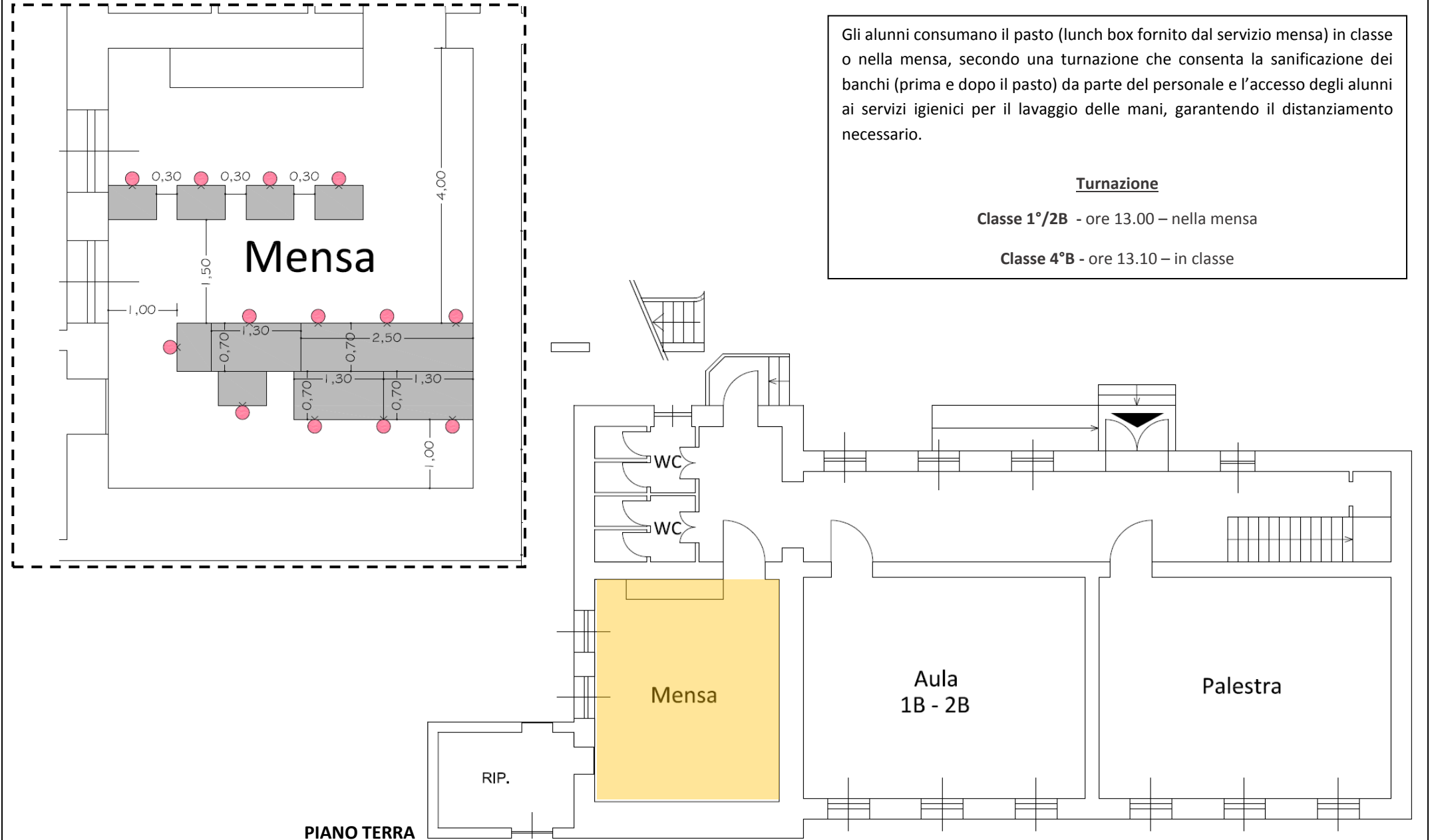

SI RIPORTANO DI SEGUITO I LAY-OUT DELLE SINGOLE CLASSI

